

INFORMAZIONI PERSONALI

Mauro Riz

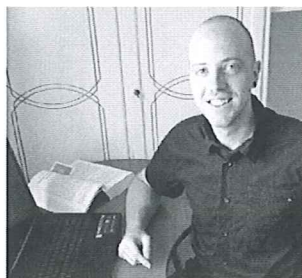

 [Redacted]
 [Redacted]
 [Redacted]

[Redacted]

TITOLO DI STUDIO

Laurea in Scienze della comunicazione
Laurea magistrale in Teorie della comunicazione

ESPERIENZA PROFESSIONALE

-
- Dal 02/09/2019 **Collaboratore occasionale**
 Isitut cultural ladin de Fascia
 Archivista, digitalizzazione documenti.
- Dal 31/05/2019 al 12/09/2019 **Animatore ed educatore**
 Associazione Istagran
 ▪ Accompagnamento, gestione e organizzazione giochi per i bambini
- Dal 12/02/2018 al 11/10/2018 **Servizio civile volontario presso Biblioteca delle Oblate**
 Comune di Firenze
 Front-office, inventario, alfabetizzazione informatica, social media manager, gestione piano editoriale, archiviazione, conservazione e inventariazione dei documenti.
- Dal 31/05/2015 al 12/09/2015 **Animatore presso il villaggio Golfo del sole(Follonica)**
 Animazione Samarcanda, MANIFI via A.Panciotti, 28- 21100 Varese
 ▪ Contattista, animatore sportivo, miniclub, animazione serale, istruttore calcio e tennis per bambini
- Dal 20/07/2014 al 31/08/2014 **Scaffalista nel supermercato**
 Famiglia Cooperativa Via Dolomiti, 67 Campitello di fassa (TN)
 ▪ Scaffalista
- Dal 01/08/2013 al 03/09/2013 e dal 28/07/2012 al 05/09/2012 **Barista/cameriere nel rifugio alpino Spiz Piaz(Gardecchia)**
 Riz Filippo strèda de pralongia 6 Vigo di fassa(TN)
 ▪ Preparazione bevande, distribuzione bevande e piatti ai tavoli, rapporto con la clientela
- Dal 24/12/2012 al 06/01/2013 e dal 26/12/2011 al 06/01/2012 **Noleggjo sci Rent and Go**
 Valentini Gabriele strèda dolomites 22 Campitello di fassa(TN)
 ▪ Contatto clientela e guida nella scelta dell'equipaggiamento
- Dal 10/06/2010 al 04/09/2010 **Tuttofare barista nel centro sportivo Ischia(Campitello di fassa)**
 Luca Stoffie strèda veia, 1, Campitello di fassa
 ▪ Barista, manutentore, giardinaggio, noleggio attrezzi sportivi

ISTRUZIONE E FORMAZIONE

09/2016 – 03/2019 **Laurea magistrale in Teorie della comunicazione**

Università degli Studi di Firenze – UniFI, P.zza S.Marco, 4 - 50121 Firenze

Esami già superati:

FILOSOFIA DELLA MENTE
 INFORMATICA
 STORIA DELLA FILOSOFIA
 PEDAGOGIA DELLA COMUNICAZIONE INTERCULTURALE
 FILOSOFIA DELL'EDUCAZIONE E DELLA COMUNICAZIONE
 TEORIA E TECNICA DELLA COMUNICAZIONE GENERATIVA II
 TEORIA DELLA CONOSCENZA
 STRATEGIE E TECNICA DI SCENEGGIATURA MULTIMEDIALE
 TEORIA E TECNICA DELLA COMUNICAZIONE GENERATIVA I
 SOCIOLINGUISTICA ITALIANA
 ESTETICA E LINGUAGGI DELL'ARTE
 LABORATORIO: EDITORIA MULTIMEDIALE
 LABORATORIO: TECNOLOGIE DEL KNOWLEDGE MANAGEMENT
 LABORATORIO: TELEVISIONE E MEDIA DIGITALI
 LINGUE, CULTURE, IDENTITA'

21/07/2013-11/11/2016 **Laurea in Scienze della comunicazione**

Alma Mater Studiorum Università di Bologna, UniBo, Via Zamboni, 33, 40126 Bologna BO

Esami scelti:

ANALISI DELLA COMUNICAZIONE VISIVA
 COMUNICAZIONI DI MASSA
 ECONOMIA POLITICA
 GEOGRAFIA
 INFORMATICA DI BASE
 INFORMATICA UMANISTICA
 ISTITUZIONI DI DIRITTO PUBBLICO(DIRITTO DELL'INFORMAZIONE E DELLA COMUNICAZIONE)
 PSICOLOGIA COGNITIVA
 PSICOLOGIA DELLA COMUNICAZIONE
 PSICOLOGIA DISCORSIVA
 SEMIOTICA DEI LINGUAGGI MUSICALI E AUDIOVISIVI
 SEMIOTICA DEI NUOVI MEDIA
 SEMIOTICA I
 SEMIOTICA II
 SOCIOLOGIA DELLA COMUNICAZIONE
 SOCIOLOGIA DELLA CULTURA
 SOCIOLOGIA
 TEORIA E TECNICA DEI NUOVI MEDIA

2009/2013 **Diploma di liceo di Scienze sociali**

Liceo delle Scienze Umane e Artistico "G. Pascoli" Bolzano, Via Deledda, 4, 39100 Bolzano

▪ Tirocinio presso l'associazione "Nostro Spazio" associazione di volontariato per la salute

mentale, Via Vittorio Veneto, 70, Bolzano

COMPETENZE PERSONALI

Lingua madre Italiano e ladino

Altre lingue	COMPRESIONE		PARLATO		PRODUZIONE SCRITTA
	Ascolto	Lettura	Interazione	Produzione orale	
Inglese	intermedio	buono	intermedio	intermedio	intermedio
	B2(certificazione universitaria)				
Tedesco	Intermedio	Intermedio	Intermedio	Intermedio	Intermedio
	B2(certificazione universitaria)				

Livelli: A1/A2: Utente base - B1/B2: Utente intermedio - C1/C2: Utente avanzato

Quadro Comune Europeo di Riferimento delle Lingue
Competenza digitale

AUTOVALUTAZIONE				
Elaborazione delle informazioni	Comunicazione	Creazione di Contenuti	Sicurezza	Risoluzione di problemi
Intermedio	Intermedio	Intermedio	Intermedio	Intermedio

Livelli: Utente base - Utente intermedio - Utente avanzato

Esami d'informatica, informatica umanistica, teorie e tecniche dei nuovi media, editoria multimediale e tecnologie del knowledge management

Patente di guida B

ULTERIORI INFORMAZIONI

- | | |
|--|---|
| Pubblicazioni
Presentazioni
Progetti
Conferenze
Seminari
Riconoscimenti e premi
Appartenenza a gruppi / associazioni
Referenze
Menzioni
Corsi
Certificazioni | <ul style="list-style-type: none"> ▪ Seminario: presentazione del libro Verso un'ecologia della mente, di Gregory Bateson, 20/05/2017 con il docente pedagoga Alessandro Mariani. ▪ Tesi di laurea: "Scritte sui muri, uno sguardo sociologico" relatrice Pina Lalli. Un'analisi di uno specifico tipo situato di comunicazione e le relazioni con il mondo sociale in cui si manifesta. Una tesi di sociologia della comunicazione e un esperimento di sociologia visuale. ▪ Tesi di laurea magistrale: "Scoperta e comunicazione di sè stessi" relatore Alberto Peruzzi. Sviluppo di un modello per la comprensione del processo minimo per la comprensione della parola "sè" attraverso un confronto e l'applicazione di moderne teorie linguistiche e della mente. ▪ Corso primo soccorso ▪ Attestato HACCP ▪ Addetto alla prevenzione incendi ▪ Attestato frequenza corso per il programma Fluxus |
|--|---|

Dati personali Autorizzo il trattamento dei miei dati personali ai sensi del Decreto Legislativo 30 giugno 2003, n. 196 "Codice in materia di protezione dei dati personali".

DICHIARAZIONE SOSTITUTIVA
(art. 46 e 47 del D.P.R. 28 dicembre 2000, n. 445)

Con la presente io sottoscritto/a Riz Mauro nato/a a _____

(solo per le persone giuridiche) legale rappresentante della _____
codice fiscale/partita I.V.A. _____ con sede in _____

consapevole delle sanzioni penali, nel caso di dichiarazioni non veritiere, di formazione o uso di atti falsi, richiamate dall'art. 76 del D.P.R. 28 dicembre 2000, n. 445, nonché della decadenza dai benefici conseguenti al provvedimento eventualmente emanato sulla base della dichiarazione non veritiera, qualora dal controllo effettuato emerga la non veridicità del contenuto di taluna delle dichiarazioni rese

DICHIARO

che nei miei confronti non ricorre alcuna delle ipotesi di incompatibilità previste dagli articoli 39 septies, comma 3 e 39 novies della legge provinciale 19 luglio 1990, n. 23 e ss.mm., nonché dall'art. 53 bis della legge provinciale 3 aprile 1997, n. 7, ed in particolare:

- a) di non essere collocato in quiescenza
 di essere collocato in quiescenza : _____ (indicare se ex lavoratore dipendente);
- b) che non ho in corso un rapporto di lavoro dipendente presso l'Istituto Culturale Ladino;
 che ho in corso un rapporto di lavoro dipendente con l'Istituto Culturale Ladino;
- c) che non sono mai stato dipendente dell'Istituto Culturale Ladino;
 che sono stato dipendente dell'Istituto Culturale ladino dal _____ al _____;
 che sono un ex dipendente dell'Istituto Culturale Ladino a tempo indeterminato il cui rapporto di lavoro è cessato da più di cinque anni;
- d) che non sono in conflitto di interesse con l'Istituto Culturale Ladino;
- e) che non sono parente o affine entro il terzo grado di membri del Consiglio di Amministrazione o del soggetto competente ad affidare l'incarico;
- f) che non sono componente di comitati e organismi collegiali che svolgono compiti rientranti nell'incarico che mi si intende affidare;
- g) che non sono rappresentante legale di società che negli ultimi dodici mesi ha ricevuto incarichi dall'Istituto Culturale Ladino;
 che sono rappresentante legale di società che negli ultimi dodici mesi ha ricevuto incarichi dall'Istituto Culturale Ladino; (indicare la ragione o la denominazione _____)
- h) di non essere di essere titolare di cariche presso ente di diritto privato o regolato o finanziato dalla pubblica amministrazione (specificare quale) _____;
- i) di svolgere di non svolgere attività professionale (specificare quale) _____;

Relativamente alla società di cui ho rappresentanza legale, dichiaro:
che la stessa non è in conflitto di interessi con l'Istituto Culturale Ladino;

In fede

Campitello di fassa, 20/06/2020

Firma

Ai sensi dell'art. 38 del D.P.R. 28 dicembre 2000, n. 445, la presente dichiarazione è stata:

- sottoscritta, previa identificazione del richiedente, in presenza del dipendente addetto _____
- sottoscritta e presentata unitamente a copia fotostatica non autenticata di un documento di identità del sottoscrittore

Dichiarazione resa ai sensi dell'art. 15, comma 1, lett A) del D.Lgs. n. 33/2013 e
degli artt. 46 e 47 DPR 445/2000
(barrare e compilare la voce che interessa)

Il/la sottoscritto/a Riz Mauro _____

in relazione all'incarico _____ di collaborazione occasionale _____ consapevole della responsabilità
penale cui può andare incontro in caso di dichiarazione mendace, ai sensi dell'art. 76 del DPR 445/2000

DICHIARA

Relativamente a quanto disposto dal D.Lgs. n. 33/2013, art. 15, comma 1, lett. C):

di non svolgere incarichi o di non avere la titolarità di cariche in enti di diritto privato regolati o
finanziati dalla pubblica amministrazione;

di svolgere i seguenti incarichi o di avere la titolarità di cariche in enti di diritto privato regolati o
finanziati dalla pubblica amministrazione:

ente _____
incarico/carica _____
dal _____ al _____

ente _____
incarico/carica _____
dal _____ al _____

di non svolgere attività professionali
 lo svolgimento delle seguenti attività professionali:

Il/la sottoscritto/a si impegna a comunicare eventuali variazioni intervenute nel corso del rapporto con
l'Istituto Culturale Ladino

Campitello di fassa, 20/06/2020

Il dichiarante _____



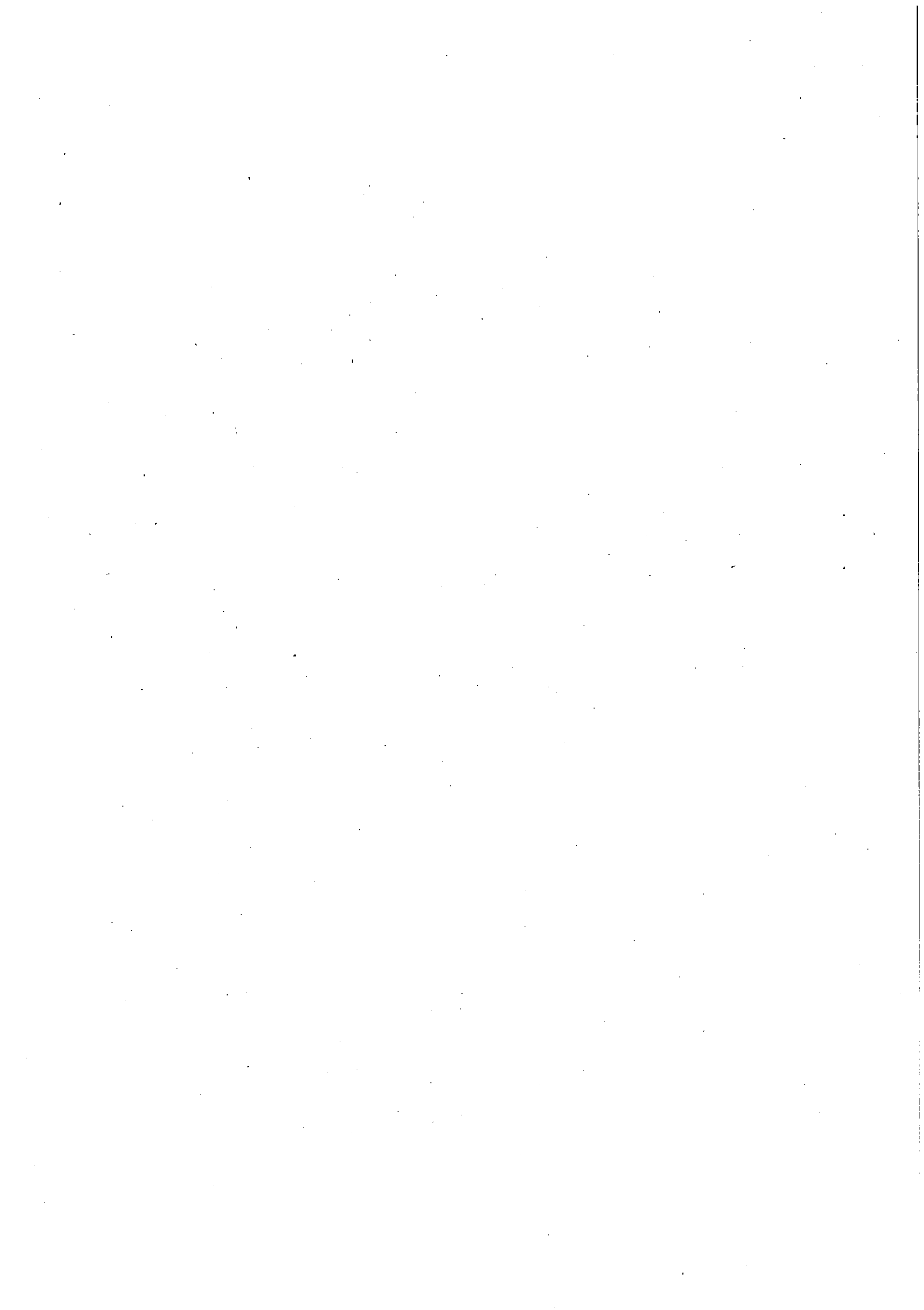

**COMUNICAZIONE DEI DATI ANAGRAFICI E DEI DATI PER L'INQUADRAMENTO
FISCALE E PREVIDENZIALE IN RELAZIONE AD INCARICID DI LAVORO
AUTONOMO PROFESSIONALE O OCCASIONALE**

Il/La sottoscritto/a. Riz Mauro

[REDACTED] ed anagraficamente residente nel Comune

Stato estero di residenza _____ con domicilio fiscale nel Comune di (indicare i dati del
domicilio fiscale solo se diversi da quelli di residenza) _____ Prov. _____

località/via/piazza _____ C.A.P. _____ cittadinanza italiana

codice fiscale [REDACTED] Partita Iva _____

Codice identificativo fiscale estero _____ esercente la

professione di _____ iscritto nell'Albo/Ordine _____

iscritto alla Cassa di previdenza _____ ovvero lavoratore dipendente presso

DICHIARA

sotto la propria responsabilità, in relazione alla liquidazione del rapporto di lavoro autonomo
costituito in data 22/06/2020 con l' Istitut Cultural Ladin e da ultimare entro il
15/07/2020

A) che la prestazione richiesta rientra nell'esercizio abituale della propria professione, di cui
all'art. 53 c.1 D.P.R. n. 917/1986, con obbligo pertanto di rilascio di regolare fattura, ai sensi
dell'art. 5, comma 1, del D.P.R. n. 633/1972;

Firma

B) che la prestazione richiesta ha carattere di assoluta occasionalità, mancando di qualsiasi
requisito di abitualità e professionalità, e pertanto di non essere soggetto ad emissione di fattura,
ai sensi degli artt. 1,3, e 5 del D.P.R. n. 633/1972, essendo i relativi compensi annoverabili fra
quelli di cui all'art. 67, comma 1, lett. 1), del D.P.R. n. 917/1986;

Firma

Esclusivamente per coloro che hanno sottoscritto la lettera B):

B.1) di non essere tenuto all'iscrizione presso la gestione separata INPS, non avendo
superato nel corso dell'anno e non superando con il compenso cui la presente
dichiarazione è riferita il limite di € 5.000,00 di redditi percepiti per prestazioni di lavoro
autonomo occasionale;

Firma

B.2) (oppure) di essere tenuto all'iscrizione presso la gestione separata INPS, avendo già
percepito nel corso dell'anno a titolo di compensi per prestazioni di lavoro autonomo
occasionale € _____ e superando con il compenso cui la presente
dichiarazione è riferita, il limite di € 5.000,00 di redditi percepito a tale titolo;

Firma

Esclusivamente per coloro che hanno sottoscritto il punto B.2):

B2.1) di prendere atto che il committente opererà la ritenuta contributiva nella misura di 1/3 del contributo dovuto all'INPS, di cui all'art. 2, comma 26 della L. n. 335/1995; tale contributo dovrà essere applicato nella misura del (barrare il caso che interessa):

- 24% in quanto il sottoscritto è in possesso di altra copertura previdenziale obbligatoria in qualità di _____ presso _____;
- 24% in quanto titolare di pensione (diretta e indiretta);
- 34,23% in quanto non avente altra copertura obbligatoria;

Firma

B2.2) (oppure) di essere comunque escluso dall'obbligo del contributo INPS in quanto (barrare il caso che interessa):

- soggetto non residente in Italia, non tenuto alla presentazione in Italia della dichiarazione dei redditi e non soggetto alla ritenuta di cui all'art. 25 del D.P.R. n. 600/1973 in quanto si avvale della Convenzione Internazionale contro le Doppie Imposizioni (Circ. INPS n. 164 del 21 dicembre 2004) specificata al punto C.2) di questa dichiarazione ²;
- soggetto che ha superato il massimale per il 2018 di reddito annuo imponibile di euro 100.324,00 assoggettato a contribuzione nella gestione separata INPS ³;
- soggetto che alla data del 30.06.1996 (se a tale data già pensionato o iscritto ad altra forma pensionistica obbligatoria) o del 01.04.1996 (nel caso contrario) aveva già compiuto il 65° anno di età e si è avvalso della facoltà di non iscriversi alla gestione separata; ex art. 4, comma I, lett. a) del D.M. n. 282/1996 ⁴;
- soggetto che ha compiuto nell'anno _____ il 65° anno di età e si è avvalso della facoltà di cancellarsi dalla gestione separata INPS ex art. 4, comma I, lett. b) del D.M. n. 282/1996 ⁴;

Firma

Esclusivamente per i soggetti fiscalmente non residenti:

C.1) di non disporre abitualmente in Italia di una base fissa per l'esercizio delle proprie attività, di non essere tenuto alla presentazione della dichiarazione dei redditi in Italia, soggiornandovi per un periodo comunque inferiore a 183 giorni, e pertanto di essere soggetto alla ritenuta del 30% a titolo definitivo di cui all'art. 25, comma 2 del D.P.R. n. 600/1973;

Firma

C.2) (oppure) di non disporre abitualmente in Italia di una base fissa per l'esercizio delle proprie attività, di non essere tenuto alla presentazione della dichiarazione dei redditi in Italia, soggiornandovi per un periodo comunque inferiore a 183 giorni, e di non essere soggetto alla ritenuta di cui all'art. 25, comma 2 del D.P.R. n. 600/1973 in relazione a quanto disposto dalla Convenzione Internazionale contro le Doppie Imposizioni fra l'Italia e _____ di cui alla Legge _____; allega a tal fine documentazione attestante la residenza ai fini fiscali in _____, rilasciata da _____ ⁵;

Firma

Il sottoscritto conferma quanto sopra indicato e si impegna a comunicare immediatamente ogni variazione o altro dato che importi modificazioni al regime contributivo, o che comunque sia rilevante ai fini previdenziali e/o fiscali, impegnandosi a sostenere tutti gli oneri o responsabilità dovessero derivare al committente dalla mancata tempestiva comunicazione delle variazioni a quanto sopra dichiarato.

Campitello di Fassa, 20/06/2020

Firma



I dati della presente comunicazione saranno trattati dal Titolare del trattamento "ISTITUT CULTURAL LADIN" in base all'informativa sottoscritta ed allegata al contratto, in conformità al Reg. (UE) 2016/679 ed la D.lgs. 196/2003".

Note

1. Nel caso di dipendente di altra pubblica amministrazione occorre acquisire l'autorizzazione dell'ente di appartenenza nei casi previsti dall'art. 53 del D.Lgs. n. 165/2001.
2. Cfr. Circ. INPS n. 164 del 21 dicembre 2004 dalla quale si evince che anche i soggetti fiscalmente non residenti sono tenuti alla contribuzione alla gestione separata INPS (sopra la franchigia di € 5000), eccettuato il caso di applicazione della eventuale convenzione internazionale contro le doppie imposizioni.
3. Il superamento nell'anno del massimale INPS può essere connesso ad altri rapporti di co.co.co. od occasionali, etc., comunque soggetti a contribuzione presso la gestione separata INPS, di cui all'art. 2, comma 26 della L. n. 335/1995.
4. La facoltà di non iscriversi alla gestione separata o di cancellarsi dalla stessa poteva esercitarsi solo nel quinquennio 1996-2001 e pertanto non è più esercitabile a partire dal 30 giugno 2001. In proposito, occorre acquisire copia della richiesta di esonero dall'iscrizione alla gestione separata presentata dall'interessato nel quinquennio suddetto.
5. È necessario acquisire una certificazione in originale rilasciata dall'Autorità fiscale competente del paese di residenza dell'interessato, conforme al modulo specificato eventualmente nella convenzione bilaterale, o comunque attestante la propria residenza fiscale estera.

Istruzioni per la compilazione:

- i punti A) , B), sono alternativi e uno dei due deve essere sempre sottoscritto, anche da soggetti fiscalmente non residenti;
- i punti B. 1); e B.2) sono alternativi e devono essere compilati solo se si è sottoscritto il punto B);
- i punti B.2.1), B.2.2) sono alternativi e devono essere compilati solo se è sottoscritto il punto B.2);
- i punti C.1) o C.2) sono alternativi e devono essere sottoscritti solo da soggetti fiscalmente non residenti;
- l'impegno finale deve essere sempre sottoscritto.

