

Spettabile
 ISTITUTO CULTURALE LADINO
 Strada de la Pieif, 7
 38036 SAN GIOVANNI DI FASSA-SÈN JAN (TN)

OGGETTO: DICHIARAZIONE DI NEGATO CONSENSO ALLA PUBBLICAZIONE DEI DATI DI CUI ALL'ART. 14, COMMA 1, LETTERA F) DEL D.LGS. N. 33/2013 RELATIVI AL CONIUGE NON SEPARATO E AI PARENTI ENTRO IL SECONDO GRADO.

Il/la sottoscritto/a	Lodovica Dioli
Nato/a il	
a	
Provincia	
Codice Fiscale	
Membro Commissione Culturale dell'Istituto Culturale Ladino	
Atto e data della nomina	Delibera della Giunta provinciale n. _____, di data _____.

sotto la propria personale responsabilità, consapevole che ai sensi dell'art. 47, comma 1 del d.lgs. 33/2013 "la mancata o incompleta comunicazione delle informazioni e dei dati di cui all'articolo 14, concernenti la situazione patrimoniale complessiva del titolare dell'incarico al momento dell'assunzione in carica, la titolarità di imprese, le partecipazioni azionarie proprie, del coniuge e dei parenti entro il secondo grado, nonché tutti i compensi cui da diritto l'assunzione della carica, da luogo a una sanzione amministrativa pecuniaria da 500 a 10.000 euro a carico del responsabile della mancata comunicazione e il relativo provvedimento è pubblicato sul sito internet dell'amministrazione o organismo interessato"

DICHIARA:

che i soggetti di cui sotto non hanno consentito, come'è loro facoltà, alla pubblicazione dei dati reddituali e patrimoniali previsti dall'art. 14, comma 1, lettera f) del d.lgs. 33/2013. Dichiaro altresì di essere consapevole che del mancato consenso viene data evidenza sul sito internet dell'Istituto Culturale Ladino tramite la pubblicazione della presente dichiarazione.

CONIUGE NON SEPARATO E PARENTI FINO AL II GRADO
Coniuge/legame di parentela (a)
PADRE
MADRE

(a) Indicare solo il legame di parentela. Sono considerato parenti entro il secondo grado i nonni, i genitori, i figli, i nipoti in linea retta (figli dei figli), i fratelli e le sorelle. Secondo quanto precisato dall'Autorità Nazionale Anticorruzione "Nel caso in cui il titolare dell'incarico politico o di indirizzo politico dichiara il mancato consenso alla pubblicazione delle attestazioni e delle dichiarazioni di cui all'art. 14, c. 1, lett. f), del d.lgs. n. 33/2013, del coniuge non separato e dei parenti entro il secondo grado, sussiste, ai fini della pubblicazione, l'obbligo di indicare il legame di parentela con il titolare dell'incarico politico o di indirizzo politico, ma non quello di identificazione personale del coniuge e dei parenti.

Luogo e data, Bolzano, 30 marzo 2021

(sottoscrizione)

Spettabile
 ISTITUTO CULTURALE LADINO
 Strada de la Pieif, 7
 38036 SAN GIOVANNI DI FASSA-SÈN JAN (TN)

OGGETTO: DICHIARAZIONI RESE PER LE FINALITÀ DI CUI ALL'ART 14, COMMA 1 DEL D.LGS. 33/2013.

Il/la sottoscritto/a	Lodovica Dioli
Nato/a il	
a	
Provincia	
Codice Fiscale	
Consigliere d'amministrazione dell'Istituto Culturale Ladino	
Atto e data della nomina	Delibera della Giunta provinciale n. _____, di data

sotto la propria personale responsabilità, consapevole che ai sensi dell'art. 47, comma 1 del d.lgs. 33/2013 "la mancata o incompleta comunicazione delle informazioni e dei dati di cui all'articolo 14, concernenti la situazione patrimoniale complessiva del titolare dell'incarico al momento dell'assunzione in carica, la titolarità di imprese, le partecipazioni azionarie proprie, del coniuge e dei parenti entro il secondo grado, nonché tutti i compensi cui da diritto l'assunzione della carica, dà luogo a una sanzione amministrativa pecuniaria da 500 a 10.000 euro a carico del responsabile della mancata comunicazione e il relativo provvedimento è pubblicato sul sito internet dell'amministrazione o organismo interessato"

DICHIARA:

ALTRE CARICHE, PRESSO ENTI PUBBLICI O PRIVATI (a)		
Tipo di carica	Denominazione ente	Compensi a qualsiasi titolo percepiti
Eventuali annotazioni		

(a) Specificare i dati relativi all'assunzione di altre cariche, presso enti pubblici o privati, ed i relativi compensi a qualsiasi titolo corrisposti. Indicare anche tutti gli altri incarichi con oneri a carico della finanza pubblica.

Secondo quanto precisato dall'Autorità Nazionale Anticorruzione "costituiscono oggetto di pubblicazione i dati relativi all'assunzione di altre cariche, presso enti pubblici o privati, intendendo per questi ultimi le società e gli altri enti disciplinati dal diritto privato. Avuto riguardo alla formulazione letterale della citata lett. d), non rileva, ai fini della pubblicazione, la partecipazione o il controllo da parte dell'amministrazione su tali enti. Costituiscono oggetto di pubblicazione tutte le cariche rivestite, non essendo limitato l'obbligo di pubblicazione alle cariche di tipo "politico" o connesse con la carica politica rivestita. Costituiscono oggetto di pubblicazione sia le cariche a titolo oneroso sia quelle a titolo gratuito, dovendosi precisare, per quelle onerose, anche i relativi compensi.

BENI IMMOBILI (terreni e fabbricati)			
Tipologia (a)	Comune di ubicazione (indicare anche se estero)	Titolo (b)	Quota di titolarità (%)
fabbricato	Bolzano	abitazione	100%

(a) Specificare se trattasi di fabbricato o terreno.

(b) Specificare se trattasi di proprietà, comproprietà, superficie, enfiteusi, usufrutto, uso, abitazione, servitù, ipoteca.

BENI MOBILI REGISTRATI		
Autovetture (modello)	Anno	Annotazioni
FIAT PUNTO	2014	

AZIONI E QUOTE DI PARTECIPAZIONE A SOCIETÀ		
Denominazione della società (indicare anche se estera)	Entità in valore assoluto e percentuale delle quote o azioni possedute	Annotazioni

TITOLARITÀ DI IMPRESE		
Cèsa Dioli - CAV		
Eventuali annotazioni		

Per le finalità di cui all'art. 14, comma 1 del d.lgs. 33/2013, allega:

1. il proprio **CURRICULM VITAE**;
2. **COPIA DELL'ULTIMA DICHIARAZIONE DEI REDDITI** soggetti all'imposta sui redditi delle persone fisiche;
3. la **DICHIARAZIONE** di cui all'art. 14, comma 1, lettera f) del d.lgs. 33/2013 relative al coniuge non separato e dei parenti entro il secondo grado ovvero, qualora gli stessi non prestino il loro consenso (sono considerato parenti entro il secondo grado i nonni, i genitori, i figli, i nipoti in linea retta - figli dei figli, i fratelli e le sorelle).
4. ove il coniuge non separato e i parenti entro il secondo grado abbiano prestato il loro consenso, **COPIA DELLA RISPETTIVA ULTIMA DICHIARAZIONE DEI REDDITI** soggetti all'imposta sui redditi delle persone fisiche.

Sul mio onore affermo che la dichiarazione corrisponde al vero.

Luogo e data, Bolzano, 30 marzo 2021

(sottoscrizione)

INFORMAZIONI PERSONALI

Lodovica Dioli

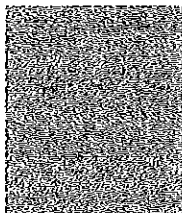
ESPERIENZA
PROFESSIONALE

dal dicembre 2001 impiegata presso l'Azienda per il Turismo della Val di Fassa
1999-2001 insegnante di tedesco presso la Scuola Media Soranuf di Campitello di Fassa - TN
1997-1999 impiegata presso l'Azienda di Promozione Turistica del Trentino - Trento

ISTRUZIONE E FORMAZIONE

Laurea in Lingue e Letterature Straniere conseguita nel 1996 presso IULM Milano
Diploma di traduttrice-interprete (tedesco e inglese) conseguito nel 1991 presso la Scuola Superiore per Interpreti e Traduttori - Bologna

Patente di guida B

ULTERIORI INFORMAZIONI

Appartenenza a gruppi / associazioni Grop Marchetènderes – Mùsega Auta Fascia

Dati personali Autorizzo il trattamento dei miei dati personali ai sensi del Decreto Legislativo 30 giugno 2003, n. 196 "Codice in materia di protezione dei dati personali"

Certificazioni Patentino di Trilinguismo livello A
Attestato di conoscenza della lingua ladina livello C1



ISTITUT CULTURAL LADIN
Majon di Fascegn

**INFORMATIVA SUL TRATTAMENTO DEI DATI PERSONALI PER I COMPONENTI
DEL CONSIGLIO DI AMMINISTRAZIONE - art. 13 Regolamento (UE) 2016/679 art. 13
D.lgs. 196/2003**

Informativa ai sensi dell'articolo 13 del Regolamento UE 2016/679

- il trattamento è effettuato sulla base dell'art. 20, comma 1, del D.lgs. n. 39/2013; pertanto, i dati raccolti saranno trattati esclusivamente per le finalità connesse al conferimento dell'incarico sopra specificato;
- il trattamento sarà effettuato con modalità cartacea e/o informatica;
- il conferimento dei dati è obbligatorio per dar corso alla procedura; pertanto, il mancato conferimento provocherebbe l'arresto della procedura, integrando una violazione di legge;
- il Titolare del trattamento è l'Istituto Culturale Ladino, -C.F./P.IVA 00379240229- con sede legale in 38036 San Giovanni di Fassa-Sèn Jan strada de la Pieif, 7, (TN) –
- Sarà possibile contattare il titolare del trattamento usando i seguenti recapiti:
 - Tel:0462 764267
 - Fax.0462 764909
 - E-mail: info@istladin.net
- i dati di contatto del Responsabile della protezione dei dati (c.d. Data Protection Officer): Responsabile della protezione dei dati per l'Istituto Culturale Ladino è QSA S.r.l.- ENGINEERING CONSULING TRAINING, con sede legale in 38037 Predazzo, via Marconi, 37, (TN).
- Sarà possibile contattare il responsabile della protezione dei dati usando i seguenti recapiti
 - e-mail: privacy@qsa.it
 - p.e.c.: privacy.qsasrl@pec.it
- in ogni momento potranno essere esercitati nei confronti del Titolare del trattamento i diritti di cui al Capo III del Regolamento UE 2016/679, ovvero il diritto di chiedere al titolare del trattamento l'accesso ai dati personali, la rettifica, l'integrazione, o la cancellazione degli stessi, la limitazione del trattamento dei dati, nonché il diritto di opporsi al loro trattamento;
- i dati saranno conservati per un periodo di conservazione pari a 10 anni.
- qualora venga riscontrata una violazione del Regolamento UE 2016/679, è possibile proporre reclamo al Garante per la protezione dei dati personali ai sensi dell'art. 77 del Regolamento.

Luogo e data Bolzano, 30.3.2021

Firma dell'interessato per ricezione



Periodo d'imposta 2019

Riservato alla Poste Italiane Spa
N. Protocollo

Data di presentazione

COGNOME
DIOLI

NOME
LODOVICA

CODICE FISCALE

RPF

INFORMATIVA SUL TRATTAMENTO DEI DATI PERSONALI AI SENSI DEGLI ARTICOLI 13 E 14 DEL REGOLAMENTO UE 2016/679

Con questa informativa l'Agenzia delle Entrate spiega come tratta i dati raccolti e quali sono i diritti riconosciuti all'interessato ai sensi del Regolamento UE 2016/679, relativo alla protezione delle persone fisiche con riguardo al trattamento dei dati personali e del D.Lgs. 196/2003, in materia di protezione dei dati personali, così come modificato dal D.Lgs. 101/2018.

FINALITÀ DEL TRATTAMENTO

I dati trasmessi attraverso questo modello verranno trattati dall'Agenzia delle Entrate per le finalità di liquidazione, accertamento e riscossione delle imposte. La base giuridica del trattamento è da individuarsi nell'esercizio di pubblici poteri connessi allo svolgimento delle predette attività (liquidazione, accertamento e riscossione) di cui è investita l'Agenzia delle Entrate (art. 6, §1 lett. e) del Regolamento).

CONFERIMENTO DEI DATI

I dati richiesti devono essere forniti obbligatoriamente al fine di potersi avvalere degli effetti delle disposizioni in materia di dichiarazione del reddito. Se i dati riguardano anche familiari o terzi, questi ultimi dovranno essere informati dal dichiarante che i loro dati sono stati comunicati all'Agenzia delle Entrate. L'omissione e/o l'indicazione non veritiera di dati può far incorrere in sanzioni amministrative o, in alcuni casi, penali. L'indicazione del numero di telefono, del cellulare e dell'indirizzo di posta elettronica è facoltativa e consente di ricevere gratuitamente dall'Agenzia delle Entrate informazioni e aggiornamenti su scadenze, novità, adempimenti e servizi offerti. Al sensi dell'art. 9 del Regolamento UE 2016/679 comporta il conferimento di categorie particolari di dati personali l'utilizzo della scheda unica per la scelta della destinazione dell'8, del 5 e del 2 per mille dell'Irpef. L'effettuazione della scelta per la destinazione dell'otto per mille dell'Irpef è facoltativa e viene richiesta ai sensi dell'art. 47 della legge 20 maggio 1985 n. 222 e delle successive leggi di ratifica delle intese stipulate con le confessioni religiose. L'effettuazione della scelta per la destinazione del cinque per mille dell'Irpef è facoltativa e viene richiesta ai sensi dell'art. 1, comma 154 della legge 23 dicembre 2014 n.190. L'effettuazione della scelta per la destinazione del due per mille a favore dei partiti politici è facoltativa e viene richiesta ai sensi dell'art. 12 del decreto legge 28 dicembre 2013, n. 149, convertito, con modificazioni, dall'art. 1 comma 1, della legge 21 febbraio 2014, n.13. Anche l'inserimento delle spese sanitarie tra gli oneri deducibili o per i quali è riconosciuta la detrazione d'imposta è facoltativo e richiede il conferimento di dati particolari.

PERIODO DI CONSERVAZIONE DEI DATI

I dati saranno conservati fino al 31 dicembre dell'undicesimo anno successivo a quello di presentazione della dichiarazione di riferimento ovvero entro il maggior termine per la definizione di eventuali procedimenti giurisdizionali o per rispondere a richieste da parte dell'Autorità giudiziaria. Per quanto riguarda i dati relativi alle scelte per la destinazione dell'otto, del cinque e del due per mille, gli stessi saranno conservati per il tempo necessario a consentire all'Agenzia delle Entrate di effettuare i controlli presso gli intermediari e/o i sostituti d'imposta che prestano assistenza fiscale circa la corretta trasmissione delle relative informazioni. Saranno, inoltre, conservati per il tempo necessario a consentire al destinatario della scelta e al contribuente che effettua la scelta di esercitare i propri diritti: tale periodo coincide con il termine di prescrizione ordinaria decennale che decorre dalla effettuazione della scelta.

MODALITÀ DEL TRATTAMENTO

I dati personali saranno trattati anche con strumenti automatizzati per il tempo strettamente necessario a conseguire gli scopi per cui sono stati raccolti. L'Agenzia delle Entrate attua idonee misure per garantire che i dati forniti vengano trattati in modo adeguato e conforme alle finalità per cui vengono gestiti; l'Agenzia delle Entrate impiega idonee misure di sicurezza, organizzative, tecniche e fisiche, per tutelare le informazioni dall'alterazione, dalla distruzione, dalla perdita, dal furto o dall'utilizzo improprio o illegittimo. Il modello può essere consegnato a soggetti intermediari individuati dalla legge (centri di assistenza, associazioni di categoria e professionisti) che tratteranno i dati esclusivamente per la finalità di trasmissione del modello all'Agenzia delle Entrate. Per la sola attività di trasmissione, gli intermediari assumono la qualifica di "titolare del trattamento" quando i dati entrano nella loro disponibilità e sotto il loro diretto controllo.

CATEGORIE DI DESTINATARI DEI DATI PERSONALI

I suoi dati personali non saranno oggetto di diffusione, tuttavia, se necessario potranno essere comunicati:
- ai soggetti cui la comunicazione dei dati debba essere effettuata in adempimento di un obbligo previsto dalla legge, da un regolamento o dalla normativa comunitaria, ovvero per adempiere ad un ordine dell'Autorità Giudiziaria;
- ai soggetti designati dal Titolare, in qualità di Responsabili, ovvero alle persone autorizzate al trattamento dei dati personali che operano sotto l'autorità diretta del titolare o del responsabile;
- ad altri eventuali soggetti terzi, nei casi espressamente previsti dalla legge, ovvero ancora se la comunicazione si renderà necessaria per la tutela dell'Agenzia in sede giudiziaria, nel rispetto delle vigenti disposizioni in materia di protezione dei dati personali.

TITOLARE DEL TRATTAMENTO

Titolare del trattamento dei dati personali è l'Agenzia delle Entrate, con sede in Roma, via Giorgione n. 106 - 00147.

RESPONSABILE DEL TRATTAMENTO

L'Agenzia delle Entrate si avvale di Sogefi Spa, in qualità di partner tecnologico al quale è affidata la gestione del sistema informativo dell'Anagrafe tributaria, designata per questo Responsabile del trattamento.

RESPONSABILE DELLA PROTEZIONE DEI DATI

Il dato di contatto del Responsabile della Protezione dei Dati dell'Agenzia delle Entrate è: entrate.dpo@agenziaentrate.it

DIRITTI DELL'INTERESSATO

L'interessato ha il diritto, in qualunque momento, di ottenere la conferma dell'esistenza o meno dei dati forniti attraverso la consultazione all'interno della propria area riservata, area Consultazioni del sito web dell'Agenzia delle Entrate. Ha, inoltre, il diritto di chiedere, nelle forme previste dall'ordinamento, la rettifica dei dati personali inesatti e l'integrazione di quelli incompleti e di esercitare di ogni altro diritto ai sensi degli articoli 18 e 20 del Regolamento laddove applicabili. Tali diritti possono essere esercitati con richiesta indirizzata a: Agenzia delle Entrate, Via Giorgione n. 106 - 00147 Roma - Indirizzo di posta elettronica: Qualora l'interessato ritenga che il trattamento sia avvenuto in modo non conforme al Regolamento e al D.Lgs. 196/2003 potrà rivolgersi al Garante per la Protezione dei Dati Personali, ai sensi dell'art. 77 del medesimo Regolamento. Ulteriori informazioni in ordine ai suoi diritti sulla protezione dei dati personali sono reperibili sul sito web del Garante per la Protezione dei Dati Personali all'indirizzo www.garanteprivacy.it

CONSENSO

L'Agenzia delle Entrate, in quanto soggetto pubblico, non deve acquisire il consenso degli interessati per trattare i loro dati personali. Gli intermediari non devono acquisire il consenso degli interessati per il trattamento dei dati in quanto è previsto dalla legge; mentre sono tenuti ad acquisire il consenso degli interessati sia per trattare i dati relativi a particolari oneri deducibili o per i quali è riconosciuta la detrazione d'imposta, alla scelta dell'otto per mille, del cinque per mille e del due per mille dell'Irpef, sia per poterli comunicare all'Agenzia delle Entrate, o ad altri intermediari. Tale consenso viene manifestato mediante la sottoscrizione della dichiarazione nonché la firma con la quale si effettua la scelta dell'otto per mille dell'Irpef, del cinque per mille e del due per mille dell'Irpef.

La presente informativa viene data in via generale per tutti i titolari del trattamento sopra indicati.

Codice fiscale (*)



TIPO DI DICHIARAZIONE	Quadro RW <input type="checkbox"/>	Quadro LVO <input type="checkbox"/>	Quadro AC <input type="checkbox"/>	ISA <input type="checkbox"/>	Cometive (alimenti) <input type="checkbox"/>	Dichiarazione integrativa <input type="checkbox"/>	Dichiarazione integrativa (art. 250, 4° comma D.Lgs. 30/2001) <input type="checkbox"/>	Eventi eccezionali <input type="checkbox"/>
DATI DEL CONTRIBUENTE	Comunità (o Stato estero) di nascita				Provincia (sigla)	Data di nascita giorno mese anno		Sex (barrare la relativa casella) M <input type="checkbox"/> F <input checked="" type="checkbox"/> X
	Partita IVA (eventuale)				0 2 8 0 4 9 1 0 2 1 0			
	Accettazione ereditaria <input type="checkbox"/>	Liquidazione volontaria <input type="checkbox"/>	Incarichi esecutivi <input type="checkbox"/>	Stato	Periodo d'imposta giorno mese anno		giorno mese anno	
RESIDENZA ANAGRAFICA	Comune			Provincia (sigla)	C.a.p.		Codice comune	
Da compilare solo se variata dal 1/1/2019 alla data di presentazione della dichiarazione	Tipologia (via, piazza, ecc.)			Indirizzo			Numero civico	
	Frazione			Data della variazione giorno mese anno		Domicilio fiscale diverso dalla residenza		Dichiarazione presentata per la prima volta
TELEFONO E INDIRIZZO DI POSTA ELETTRONICA	Telefono prefisso numero		Cellulare		Indirizzo di posta elettronica			
DOMICILIO FISCALE AL 01/01/2019	Comune			Provincia (sigla)	Codice comune		Fusione comuni	
DOMICILIO FISCALE AL 01/01/2020	Comune			Provincia (sigla)	Codice comune		Fusione comuni	
RESIDENTE ALL'ESTERO	Codice fiscale estero			Stato estero di residenza		Codice Stato estero		Non residenti Schumacker
DA COMPILARE SE RESIDENTE ALL'ESTERO NEL 2019	Stato federale, provincia, contea			Località di residenza		Indirizzo		NAZIONALITA' 1 <input type="checkbox"/> Estera 2 <input type="checkbox"/> Italiana
RISERVATO A CHI PRESENTA LA DICHIARAZIONE PER ALTRI	Codice fiscale (obbligatorio)			Codice carica		Data carica giorno mese anno		
	Cognome			Nome		Sex (barrare la relativa casella) M <input type="checkbox"/> F <input checked="" type="checkbox"/> X		
ERED. CURATORE FALLIMENTARE, ecc. (vedere istruzioni)	Data di nascita giorno mese anno		Comune (o Stato estero) di nascita		Provincia (sigla)		C.a.p.	
	Comune (o Stato estero)			Frazione, Via e numero civico / indirizzo estero		Telefono prefisso numero		
	Data di inizio procedura giorno mese anno		Procedura non ancora terminata		Data di fine procedura giorno mese anno		Codice fiscale società o ente dichiarante	
CANONE RAI IMPRESE	2 Tipologia apparecchio (riservata ai contribuenti che esercitano attività d'impresa)							
IMPEGNO ALLA PRESENTAZIONE TELEMATICA	Codice fiscale dell'incaricato			0 2 2 1 0 4 4 0 2 2 4				
Riservato all'incaricato	Soggetto che ha predisposto la dichiarazione			2	Ricezione avviso telematico controllo automatizzato dichiarazione	X	Ricezione altre comunicazioni telematiche	X
	Data dell'impegno giorno mese anno		10 04 2020		FIRMA DELL'INCARICATO X			
VISTO DI CONFORMITÀ	Codice fiscale del responsabile del C.A.F.			Codice fiscale del C.A.F.				
Riservato al C.A.F. o al professionista	Codice fiscale del professionista			FIRMA DEL RESPONSABILE DEL C.A.F. o DEL PROFESSIONISTA				
CERTIFICAZIONE TRIBUTARIA	Codice fiscale del professionista			Codice fiscale o partita IVA del soggetto diverso dal certificatore che ha predisposto la dichiarazione e tenuto le scritture contabili				
Riservato al professionista	Si attesta la certificazione ai sensi dell'art. 36 del D.Lgs. n. 241/1997			FIRMA DEL PROFESSIONISTA				

www.itworking.it
RISERVATO A CHI PRESENTA LA DICHIARAZIONE PER ALTRI
ERED. CURATORE FALLIMENTARE, ecc. (vedere istruzioni)
CONFORME AL PROVVEDIMENTO AGENZIA DELLE ENTRATE DEL 31/01/2020 - ITWorking S.r.l.

(*) Da compilare per i soli modelli predisposti su fogli singoli, ovvero su moduli meccanografici a striscia continua.

Codice fiscale (*)



FIRMA DELLA DICHIARAZIONE

Il contribuente dichiara di aver compilato e allegato i seguenti quadri (quante le caselle che interessano).

Familiari a carico	RA	RB	RC	RP	LC	RN	RV	OR	DI	RX	RH	RI	RM	RR	RT	RE	RF	RG	RD	RS	RO	CE
		X	X	X		X	X			X										X		
Situazioni particolari	LM	TR	RU	NR	FC	Invio avviso telematico controllo automatizzato dichiarazione all'intermediario										Invio altre comunicazioni telematiche all'intermediario						
	X					X										X						
Codice	Esonero dall'opposizione del visto di conformità					CON LA FIRMA SI ESPRIME ANCHE IL CONSENSO AL TRATTAMENTO DEI DATI SENSIBILI EVENTUALMENTE INDICATI NELLA DICHIARAZIONE										FIRMA del CONTRIBUENTE (o di chi presenta la dichiarazione per altri)						
																LODOVICA DIOLI						

(*) Da compilare per i soli modelli predisposti su fogli singoli, ovvero su moduli meccanografici a striscia continua.

CODICE FISCALE

[REDACTED]

REDDITI

QUADRO RB – Redditi dei fabbricati

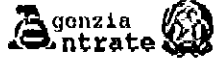

Mod. N.

1

QUADRO RB REDDITI DEI FABBRICATI E ALTRI DATI	Rendita catastale non rivalutata		Utilizzo	Possesso	Canone	Canone	Casi	Continuazione (*)	Codice	Cedolare	Casi part.	
	1	2	3	4	5	6	7	8	9	11	12	
Sezione I Redditi dei fabbricati	310,00	1	365	100,000		0,00			A952			
Esclusi i fabbricati all'estero da includere nel Quadro RL												
La rendita catastale (col. 1) va indicata senza operare la rivalutazione												
REDDITI IMPONIBILI	0,00				0,00	0,00	0,00	0,00		326,00		
REDDITI NON IMPONIBILI												
TOTALI	0,00				0,00	0,00	0,00	0,00		326,00		
Sezione II Dati relativi ai contratti di locazione	Estremi di registrazione del contratto											
REB21	N. di rigo	Mod. N.	Data	Serie	Numero e contanero	Codice Ufficio	Codice identificativo contratto				Colonna non supporta il 30 pg	Anno dich. ICI/IMU
REB22												
REB23												

(*) Barrare la casella se si tratta dello stesso terreno o della stessa unità immobiliare del rigo precedente.

CODICE FISCALE



REDDITI

QUADRO RC – Redditi di lavoro dipendente
QUADRO CR – Crediti d'Imposta

Mod. N.

1

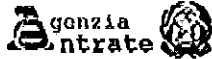

QUADRO RC REDDITI DI LAVORO DIPENDENTE E ASSIMILATI Sezione I Redditi di lavoro dipendente e assimilati	RC1	Tipologia reddito	2	Indeterminato/Determinato	1	Redditi (punti 2 e 3 CU 2020)	19.626,00	Altri dati	4							
	RC2		2		2		2.585,00									
	RC3						,00									
Sezione II Altri redditi assimilati a quelli di lavoro dipendente	RC7	Assegno del coniuge	1		2	Redditi (punto 4 e 6 CU 2020)	960,00	Altri dati	3							
	RC8						,00									
	RC9	Sommare gli importi da RC7 a RC8; riportare il totale al rigo RN1 col.5					TOTALE	960,00								
Sezione III Ritenute IRPEF e addizionali regionale e comunale all'IRPEF	RC10	Ritenute IRPEF (punto 21 CU 2020 e RC4 col.13)	1	4.501,00	2	Ritenute addizionale regionale (punto 22 CU 2020)	,00	3	Ritenute addizionale comunale 2019 (punto 26 CU 2020)	4	,00	5	Ritenute addizionale comunale 2020 (punto 29 CU 2020)	6	,00	
	RC11	Ritenute per lavori socialmente utili														
	RC12	Ritenute per lavori socialmente utili e altri dati														
Sezione IV Bonus IRPEF	RC14	Codice bonus (punto 391 CU 2020)	1	1	2	Bonus erogato (punto 392 CU 2020)	718,00	3	Esenzione ricercatori e docenti	4	,00					
	RC15	Frutta tassazione ordinaria	1	,00	2	Frutta tassazione ordinaria	,00	3	Frutta tassazione separata	4	,00					
	RC16	Frutta tassazione ordinaria	1	,00	2	Frutta tassazione ordinaria	,00	3	Frutta tassazione separata	4	,00					
QUADRO CR CREDITI D'IMPOSTA	CR7	Credito d'imposta per il acquisto della prima casa	1	,00	2	Residuo precedente dichiarazione	,00	3	Credito anno 2019	4	,00	5	di cui compensato nel Mod. F24	6	,00	
	CR8	Credito d'imposta per canoni non percepiti														
	CR9	Credito d'imposta per canoni non percepiti														
Sezione III Credito d'imposta incremento occupazione	CR10	Abitazione principale	1		2	Codice fiscale		3	N. rata	4	Totale credito	,00	5	Rata annuale	6	,00
	CR11	Altri immobili	1		2	Codice fiscale		3	N. rata	4	Ratazione	,00	5	Totale credito	6	,00
	CR12	Altri immobili	1		2	Codice fiscale		3	N. rata	4	Ratazione	,00	5	Totale credito	6	,00
Sezione IV Credito d'imposta per immobili colpiti dal sisma in Abruzzo	CR10	Abitazione principale	1		2	Codice fiscale		3	N. rata	4	Totale credito	,00	5	Rata annuale	6	,00
	CR11	Altri immobili	1		2	Codice fiscale		3	N. rata	4	Ratazione	,00	5	Totale credito	6	,00
	CR12	Altri immobili	1		2	Codice fiscale		3	N. rata	4	Ratazione	,00	5	Totale credito	6	,00
Sezione V Credito d'imposta erogazioni cultura (CR14) e scuola (CR15)	CR14	Spesa 2019	1	,00	2	Residuo anno 2018	,00	3	Rata credito 2019	4	,00	5	Rata credito 2017	6	,00	
	CR15	Spesa 2019	1	,00	2	Residuo anno 2018	,00	3	Spesa 2017	4	,00					
	CR16	Spesa 2019	1	,00	2	Residuo anno 2018	,00	3	Spesa 2017	4	,00					
Sezione VI Credito d'imposta negoziazione e arbitrato	CR16	Spesa 2019	1	,00	2	Residuo anno 2018	,00	3	Spesa 2017	4	,00					
	CR17	Spesa 2019	1	,00	2	Residuo anno 2018	,00	3	Spesa 2017	4	,00					
	CR18	Spesa 2019	1	,00	2	Residuo anno 2018	,00	3	Spesa 2017	4	,00					
Sezione VII Credito d'imposta negoziazione e arbitrato	CR16	Spesa 2019	1	,00	2	Residuo anno 2018	,00	3	Spesa 2017	4	,00					
	CR17	Spesa 2019	1	,00	2	Residuo anno 2018	,00	3	Spesa 2017	4	,00					
	CR18	Spesa 2019	1	,00	2	Residuo anno 2018	,00	3	Spesa 2017	4	,00					
Sezione VIII Credito d'imposta negoziazione e arbitrato	CR16	Spesa 2019	1	,00	2	Residuo anno 2018	,00	3	Spesa 2017	4	,00					
	CR17	Spesa 2019	1	,00	2	Residuo anno 2018	,00	3	Spesa 2017	4	,00					
	CR18	Spesa 2019	1	,00	2	Residuo anno 2018	,00	3	Spesa 2017	4	,00					
Sezione IX Credito d'imposta videosorveglianza	CR16	Spesa 2019	1	,00	2	Residuo anno 2018	,00	3	Spesa 2017	4	,00					
	CR17	Spesa 2019	1	,00	2	Residuo anno 2018	,00	3	Spesa 2017	4	,00					
	CR18	Spesa 2019	1	,00	2	Residuo anno 2018	,00	3	Spesa 2017	4	,00					
Sezione X Credito d'imposta negoziazione e arbitrato	CR16	Spesa 2019	1	,00	2	Residuo anno 2018	,00	3	Spesa 2017	4	,00					
	CR17	Spesa 2019	1	,00	2	Residuo anno 2018	,00	3	Spesa 2017	4	,00					
	CR18	Spesa 2019	1	,00	2	Residuo anno 2018	,00	3	Spesa 2017	4	,00					
Sezione XI Credito d'imposta negoziazione e arbitrato	CR16	Spesa 2019	1	,00	2	Residuo anno 2018	,00	3	Spesa 2017	4	,00					
	CR17	Spesa 2019	1	,00	2	Residuo anno 2018	,00	3	Spesa 2017	4	,00					
	CR18	Spesa 2019	1	,00	2	Residuo anno 2018	,00	3	Spesa 2017	4	,00					
Sezione XII Altri crediti d'imposta	CR30	Spesa 2019	1	,00	2	Residuo anno 2018	,00	3	Spesa 2017	4	,00					
	CR31	Spesa 2019	1	,00	2	Residuo anno 2018	,00	3	Spesa 2017	4	,00					
	CR32	Spesa 2019	1	,00	2	Residuo anno 2018	,00	3	Spesa 2017	4	,00					

CONFORME AL PROVVEDIMENTO AGENZIA DELLE ENTRATE DEL 31/07/2020 - ITWorking S.r.l.

CODICE FISCALE

REDDITI
QUADRO RP - Oneri e spese

Mod. N. 1

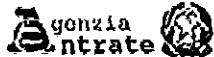

QUADRO RP	Spese patologiche esenti sostenute da familiari		Spese sanitarie comprensive di franchigia euro 129,11							
RP1 Spese sanitarie	1	2	1	2						
RP2 Spese sanitarie per familiari non a carico affetti da patologie esenti										
RP3 Spese sanitarie per persone con disabilità										
RP4 Spese veicoli per persone con disabilità										
RP5 Spese per l'acquisto di cani guida										
RP6 Spese sanitarie ritalizzate in precedenza										
RP7 Interessi mutui (mutui escluso abbuono principale)										
RP8 Altre spese	Codice spesa		1	2						
RP9 Altre spese	Codice spesa		1	2						
RP10 Altre spese	Codice spesa		1	2						
RP11 Altre spese	Codice spesa		1	2						
RP12 Altre spese	Codice spesa		1	2						
RP13 Altre spese	Codice spesa		1	2						
RP14 Spese per canone di leasing	Data stipula leasing giorno mese anno	Numero anno	Importo canone di leasing	Prezzo di riscatto						
RP15	Totale spese su cui determinare la detrazione	Riduzioni (spese non RP1, RP2 e RP3)	Con caselle 1 barrata indicare importo rata e somma RP1 (col. 2, RP2 e RP3)	Altre spese con detrazione 19%	Totale spese con detrazione al 19% (col. 2 + col. 3)	Totale spese con detrazione 26%	Totale spese con detrazione 30%	Totale spese con detrazione 35%		
RP21 Contributi previdenziali ed esentati/Al	Codice fiscale del coniuge									
RP22 Assegno al coniuge										
RP23 Contributi per addetti ai servizi domestici e familiari										
RP24 Erogazioni liberali a favore di istituzioni religiose										
RP25 Spese mediche e di assistenza per persona con disabilità										
RP26 Altri oneri e spese deducibili	Codice									
CONTRIBUTI PER PREVIDENZA COMPLEMENTARE										
RP27 Deducibilità ordinaria	Soggetto fiscalmente a carico di altri		Dedotti dal sostituto		Non dedotti dal sostituto					
RP28 Lavoratori di prima occupazione										
RP29 Fondi in equilibrio finanziario										
RP30 Familiari a carico										
RP32 Spese per acquisto o costruzione di abitazioni date in locazione	Data stipula locazione giorno mese anno	Spesa acquisto/costruzione	Interessi	Totale importo deducibile						
RP33 Restituzione somme al soggetto erogatore	Somme restituite nell'anno		Residuo anno precedente		Totale					
RP34 Investimenti in etf up	Quota	Codice fiscale	Importo	Totale importo RPF 2020	Importo residuo RPF 2019	Importo residuo RPF 2018				
RP36 Erogazioni liberali in favore delle Onlus ONLUS APS	Deduzione ricevuta		Deduzione propria		Totale importo rigo RPF 2020 (col. 1 + col. 2)		Importo residuo RPF 2019			
RP39 TOTALE ONERI E SPESE DEDUCIBILI							1.800,00			
Sezione III A										
Spese per interventi di recupero del patrimonio edilizio, misure antisismiche e bonus verde										
RP41	Anno	Tipologia	Codice fiscale	Interventi partecipati	Acquisto eredità o donazione	Numero rata	Importo spesa	Importo rata	N. ordine Immobile	
RP42										
RP43										
RP44										
RP45										
RP46										
RP47										
RP48	TOTALE RATE	Rata 36%		Rata 50%		Rata 65%		Rata 70%		
RP49	TOTALE DETRAZIONE	Detrazione 36%		Detrazione 50%		Detrazione 65%		Detrazione 70%		

CONFORME AL PROVVEDIMENTO AGENZIA DELLE ENTRATE DEL 31/01/2020 - ITWorking S.r.l. www.itworking.it

Sezione III B

Dati catastali identificativi degli immobili e altri dati per fruire della detrazione

RP51	N. ordine immobile	Condominio	Codice comune	TAU	Sez. urb./comune catast.	Foglio	Particella	Subalterno
RP52	N. ordine immobile	Condominio	Codice comune	TAU	Sez. urb./comune catast.	Foglio	Particella	Subalterno

Altri dati

RP53	CONDUTTORE (estremi registrazione contratto)						CODICE IDENTIFICATIVO DEL CONTRATTO	
	N. ordine immobile	Condominio	Data	Serie	Numero e v. numerico	Codice Ufficio Ag. Entrate		
DOMANDA ACCATASTAMENTO								
	Data	Numero	Provvisa UII Agenzia Entrate					

Sezione III C

Altre Spese per le quali spetta la detrazione del 50%

RP56	Parte contributiva o colonnine per la ricarica	Codice	Anno	Spesa sostenuta	Importo rata
	colonnine per la ricarica	Codice fiscale	Anno	Spesa attribuita	Importo rata
RP57	Spesa arredo immobili ristrutturati	N. Rata	Spesa arredo immobile	Importo rata	
RP58	Spesa arredo immobili giovani coppie	Meno spese	Spesa sostenuta nel 2016	Importo rata	
RP59	IVA per acquisto abitazione classe energetica A o B	N. Rata	Importo IVA pagata	Importo rata	
RP60	TOTALE RATE				,00

Sezione IV

Spese per interventi finalizzati al risparmio energetico

RP61	Tipo intervento	Anno	Periodo 2013	Costi percolatori	Periodo 2008 (selettivo)	N. rata	Spesa totale	Importo rata
RP62							,00	,00
RP63							,00	,00
RP64							,00	,00
RP65	TOTALE RATE		Rata 60%	Rata 65%	Rata 65%	Rata 70%	,00	,00
RP66	TOTALE DETRAZIONE		Rata 60%	Rata 65%	Rata 65%	Rata 70%	,00	,00

Sezione V

Detrazioni per inquilini con contratto di locazione

RP71	Inquilini di alloggi adibiti ad abitazione principale	Tipologia	N. di giorni	Percentuale
RP72	Lavoratori dipendenti che trasferiscono la residenza per motivi di lavoro		N. di giorni	Percentuale
RP73	Detrazione affitto terreni agricoli ai giovani			,00

Sezione VI

Altre detrazioni

RP80	Investimenti start up	Codice fiscale	Tipologia investimento	Ammontare Investimento	Codice	Ammontare detrazione	Totale detrazione
RP81	Decadenza Start-Up	Recupero detrazione	di cui interessi su detrazione nulla	Detrazione nulla	Eccedenze di detrazione		
RP82	Mantenimento dei cani guida (Barrare la casella)						
RP83	Altre detrazioni						

Sezione VII

Ulteriori dati

RP90	Residui prodotti in altro Campione d'Italia	Codice	Importo
		1	2

QUADRO LC

CEGLARE SECCA SULLE LOCAZIONI

LC1	Totale imposta cedolare secca	Imposta su redditi diversi (21%)	Totale imposta complessiva	Ritenute CU locazioni brevi	Differenza	Eccedenza dichiarazione precedente
	,00	,00	,00	,00	,00	,00
Cedolare secca risultante da 730/2020						
	Eccedenza compensata Mod. F24	Acconti versati	Acconti sospesi	Trattenuta del sostituto	Rimborsato da 730/2020	Credito compensato F24
	,00	,00	,00	,00	,00	,00
	Imposta a debito	Imposta a credito				
	,00	,00				
LC2	Primo acconto		Secondo o unico acconto			
	1	,00	2	,00		

Acconto cedolare secca 2020

CONFORME AL PROVVEDIMENTO AGENZIA DELLE ENTRATE DEL 31/01/2020 - ITWorking S.r.l. - www.itworking.it

CODICE FISCALE

[REDACTED]

REDDITI

QUADRO RN - Determinazione dell'IRPEF

QUADRO RV - Addizionale regionale e comunale all'IRPEF

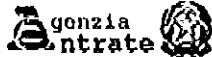

QUADRO RN
IRPEF

RN1	REDDITO COMPLESSIVO	23.497,00						23.497,00
RN2	Deduzione per abitazione principale					326,00		
RN3	Oneri deducibili					1.800,00		
RN4	REDDITO IMPONIBILE (Indicare zero se il risultato è negativo)							21.371,00
RN5	IMPOSTA LORDA							5.170,00
RN6	Detrazioni per familiari a carico							
RN7	Detrazioni lavoro	894,00						
RN8	TOTALE DETRAZIONI PER CARICHI DI FAMIGLIA E LAVORO							894,00
RN12	Detrazione canoni di locazione e affitto terreni							
RN13	Detrazione oneri ed erogazioni liberali							268,00
RN14	Detrazione spese Sez. III-A quadro RP							
RN15	Detrazione spese Sez. III-C quadro RP							
RN16	Detrazione oneri Sez. IV quadro RP							
RN17	Detrazione Sez. VI (quadro RP e quadro RC)							
RN18	Residuo detrazione Start-up periodo d'imposta 2016							
RN19	Residuo detrazione Start-up periodo d'imposta 2017							
RN20	Residuo detrazione Start-up periodo d'imposta 2018							
RN21	Detrazione investimenti start up							
RN22	TOTALE DETRAZIONI D'IMPOSTA							1.162,00
RN23	Detrazione spese sanitarie per determinate patologie							
RN24	Crediti d'imposta che generano residui							
RN25	TOTALE ALTRE DETRAZIONI E CREDITI D'IMPOSTA (somma dei righi RN23 e RN24)							
RN26	IMPOSTA NETTA (RN5 + RN22 + RN25; Indicare zero se il risultato è negativo)							4.008,00
RN27	Credito d'imposta per altri immobili - Sicilia							
RN28	Credito d'imposta per abitazione principale - Sicilia							
RN29	Crediti d'imposta per redditi prodotti all'estero							
RN30	Credito imposta - Scuole							
RN31	Crediti residui per detrazioni incapienti							
RN32	Crediti d'imposta - Erogazione sportiva							



CONFORME AL PROVVEDIMENTO AGENZIA DELLE ENTRATE DEL 31/01/2020 - ITWorking S.r.l.

RN33 RITENUTE TOTALI		di cui ritenute scorse IRPEF e Imposta sostitutiva B.I.T.A.	di cui altre ritenute subite	di cui ritenute art. 6 non utilizzate	4	4.501,00
RN34 DIFFERENZA (se tale importo è negativo indicare l'importo preceduto dal segno meno)						-493,00
RN35 Crediti d'imposta per le imprese e i lavoratori autonomi						,00
RN36 ECCEDENZIA D'IMPOSTA RISULTANTE DALLA PRECEDENTE DICHIARAZIONE				di cui credito Quadro I 730/2019		,00
RN37 ECCEDENZIA D'IMPOSTA RISULTANTE DALLA PRECEDENTE DICHIARAZIONE COMPENSATA NEL MOD. F24						,00
RN38 ACCONTI		di cui acconti sospesi	di cui acconti ceduti	di cui acconti regime di vantaggio o regime forfettario	di cui credito (risultato da ali di recupero)	6
RN39 Restituzione bonus		Bonus incapienti	Bonus famiglie			5.605,00
RN41 Impoti rimborsati dal sostituto per detrazioni incapienti			Ulteriore detrazione per figli	Detrazione canoni locazione		,00
RN42 Impeti da trattenero o da rimborsare risultante da 730/2020		Trattenuto dal sostituto	Credito compensato con Mod F24	Rimborsato		,00
RN43 BONUS IRPEF		Bonus spettante	Bonus inabile in dichiarazione	Bonus da restituire		,00
RN45 IMPOSTA A DEBITO			di cui exit tax (elezzata (Quadro TR)			,00
RN46 IMPOSTA A CREDITO						6.098,00
Residui detrazioni, crediti d'imposta e deduzioni	Start Up RPF 2019 RN19	,00	Start Up RPF 2019 RN20	,00	Start Up RPF 2020 RN21	,00
	Spese sanitarie RN23	,00	Casa RN24 col. 1	,00	Occup. RN24 col. 2	,00
	Fondi Pens. RN24/col.3	,00	Mediazioni RN24 col. 4	,00	Arbitrato RN24 col. 6	,00
	Stato Abruzzo RN26	,00	Cultura RN30	,00	Scuola RN30	,00
	Videosorveglianza RN30	,00	Debiti start up RPF 2019	,00	Debiti start up RPF 2019	,00
	Debiti start up RPF 2020	,00	Restituzione somme RN35	,00	Debiti Ercepz Liberal RPF 2016	,00
	Debiti Ercepz Liberal RPF 2020	,00	Erog. sportive RPF 2020	,00	Bonifica ambientale RPF 2020	,00
	Altri dati					
RN50 Abitazione principale soggetta a IMU			Fondati non imponibili		di cui immobili all'estero	,00
RN61 Ricalcolo reddito		Casi particolari	Reddito complessivo	Imposta nella	Differenza	,00
RN62 Acconto dovuto			Primo acconto	Secondo o unico acconto		,00
RV1 REDDITO IMPONIBILE						21.371,00
RV2 ADDIZIONALE REGIONALE ALL'IRPEF DOVUTA			Casi particolari addizionale regionale			,00
RV3 ADDIZIONALE REGIONALE ALL'IRPEF TRATTENUTA O VERSATA			(di cui sospesa)			,00
RV4 ECCEDENZIA DI ADDIZIONALE REGIONALE ALL'IRPEF RISULTANTE DALLA PRECEDENTE DICHIARAZIONE (RX2 col. 5 Mod. RPF 2019)			Cod. Regione	di cui credito da Quadro I 730/2019		,00
RV5 ECCEDENZIA DI ADDIZIONALE REGIONALE ALL'IRPEF RISULTANTE DALLA PRECEDENTE DICHIARAZIONE COMPENSATA NEL MOD. F24						,00
RV6 Addizionale regionale Irpef da trattenero o da rimborsare risultante da 730/2020		Trattenuto dal sostituto	Credito compensato con Mod F24	Rimborsato		,00
RV7 ADDIZIONALE REGIONALE ALL'IRPEF A DEBITO						,00
RV8 ADDIZIONALE REGIONALE ALL'IRPEF A CREDITO						,00
RV9 ALIQUOTA DELL'ADDIZIONALE COMUNALE DELIBERATA DAL COMUNE			Aliquote per scaglioni			,00
RV10 ADDIZIONALE COMUNALE ALL'IRPEF DOVUTA			A agevolazioni			,00
RV11 ADDIZIONALE COMUNALE ALL'IRPEF TRATTENUTA O VERSATA			RO e RL	730/2019	F24	,00
RV12 ECCEDENZIA DI ADDIZIONALE COMUNALE ALL'IRPEF RISULTANTE DALLA PRECEDENTE DICHIARAZIONE (RX3 col. 6 Mod. REDDITI 2019)			altre detrazioni	di cui credito da Quadro I 730/2019		,00
RV13 ECCEDENZIA DI ADDIZIONALE COMUNALE ALL'IRPEF RISULTANTE DALLA PRECEDENTE DICHIARAZIONE COMPENSATA NEL MOD. F24						,00
RV14 Addizionale comunale Irpef da trattenero o da rimborsare risultante da 730/2020		Trattenuto dal sostituto	Credito compensato con Mod F24	Rimborsato		,00
RV15 ADDIZIONALE COMUNALE ALL'IRPEF A DEBITO						,00
RV16 ADDIZIONALE COMUNALE ALL'IRPEF A CREDITO						,00
Sezione II-B Acconto addizionale comunale all'IRPEF 2020		A agevolazioni	Imponibile	Aliquote per scaglioni	Aliquota	Acconto dovuto
RV17			21.371,00			,00

Sezione II-B Acconto addizionale comunale all'IRPEF 2020

CODICE FISCALE

REDDITI

QUADRO RX – Risultato della dichiarazione

Mod. N.

1

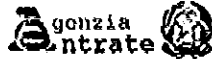

QUADRO RX RISULTATO DELLA DICHIARAZIONE	Imposta a debito risultante dalla presente dichiarazione	Imposta a credito risultante dalla presente dichiarazione	Eccedenza di versamento a esito	Credito di cui si chiede il rimborso	Credito da utilizzare in compensazione o in detrazione
RX1 IRPEF	,00	6.098,00	,00	,00	6.098,00
RX2 Addizionale Regionale IRPEF	,00	,00	,00	,00	,00
RX3 Addizionale comunale IRPEF	,00	,00	,00	,00	,00
RX4 Cedolare secca (LC)	,00	,00	,00	,00	,00
RX6 Imp. sost. premi risultato e welfare aziendale	,00		,00	,00	,00
RX7 Imposta sostitutiva di capitale estera (RM sez. V)	,00		,00	,00	,00
RX8 Imposta sostitutiva redditi di capitale (RM sez. V)	,00		,00	,00	,00
RX9 Imposta sostitutiva proventi da depositi a garanzia (RM sez. VII)	,00		,00	,00	,00
RX10 Imposta sostitutiva rivalutazione su TFR (RM sez. XII)	,00		,00	,00	,00
RX12 Accanto ai redditi a tassazione separata (RM sez. VI e XII)	,00		,00	,00	,00
RX13 Imposta sostitutiva riscatti e versamenti volontari (RM sez. XII)	,00		,00	,00	,00
RX14 Addizionale bonus e stock option (RM sez. XIV)	,00		,00	,00	,00
RX15 Imposta sostitutiva redditi partecipazione imprese esterne (RM sez. VIII)	,00	,00	,00	,00	,00
RX16 Imposta pignoramento presso terzi e beni sequestrati (RM sez. XI e XVI)	,00	,00	,00	,00	,00
RX17 Imposta noleggio occasionale imbarcazioni (RM sez. XV)	,00		,00	,00	,00
RX18 Imposta sostitutiva sulle lezioni private (RM sez. XVII)	,00	,00	,00	,00	,00
RX19 Opzione per l'imposta sostitutiva prevista dall'art. 24 ter del TUIR (RM sez. XVIII)	,00		,00	,00	,00
RX20 Imposta sostitutiva (RT sez. I e V)	,00	,00	,00	,00	,00
RX25 IAFE (RW)	,00	,00	,00	,00	,00
RX26 IAFE (RW)	,00	,00	,00	,00	,00
RX31 Imposta sostitutiva nuovi minuti/contenitori fortiori (LM46 e LM47)	2.292,00	,00	,00	,00	,00
RX33 Imposta sostitutiva deduzioni extra contabili (RQ sez. IV)	,00		,00	,00	,00
RX34 Imposta sostitutiva plusvalenze benzina (RQ sez. I)	,00		,00	,00	,00
RX35 Imposta sostitutiva contenitori GLISLING (RQ sez. II)	,00		,00	,00	,00
RX36 Tassa unica (RQ sez. XII)	,00	,00	,00	,00	,00
RX37 Imp. sost. beni (RQ sez. XXII)	,00		,00	,00	,00
RX38 Imp. sost. (RQ sez. XXIII-A e B)	,00		,00	,00	,00
RX39 Imposta sostitutiva affrancamento (RQ sez. XXIII-LO)	,00		,00	,00	,00
Sezione II	Codice tributo	Eccedenza o credito precedente	Importo compensato nel Mod. F24	Importo di cui si chiede il rimborso	Importo residuo da compensare
RX51 IVA		,00	,00	,00	,00
RX52 Contributi previdenziali		,00	,00	,00	,00
RX53 Imposta sostitutiva di cui al quadro RT		,00	,00	,00	,00
RX54 Altre imposte		,00	,00	,00	,00
RX55 Altre imposte		,00	,00	,00	,00
RX56 Altre imposte		,00	,00	,00	,00
RX57 Altre imposte		,00	,00	,00	,00



Scheda per la scelta della destinazione dell'8 per mille, del 5 per mille e del 2 per mille dell'IRPEF

Da utilizzare sia in caso di presentazione della dichiarazione che in caso di esonero

CONTRIBUENTE

CODICE FISCALE (obbligatorio) [REDACTED]

DATI ANAGRAFICI

COGNOME (per le donne indicare il cognome da nubile) [REDACTED] **NUMERO** [REDACTED] **SESSO** (M o F) [REDACTED]

DATA DI NASCITA **COMUNE (O STATO ESTERO) DI NASCITA** **PROVINCIA** (sigla)

GIORNO [REDACTED] MESE [REDACTED] ANNO [REDACTED] [REDACTED] [REDACTED]

LE SCELTE PER LA DESTINAZIONE DELL'OTTO PER MILLE, DEL CINQUE PER MILLE E DEL DUE PER MILLE DELL'IRPEF NON SONO IN ALCUN MODO ALTERNATIVE FRA LORO. PERTANTO POSSONO ESSERE ESPRESSE TUTTE E TRE LE SCELTE.

SCELTA PER LA DESTINAZIONE DELL'OTTO PER MILLE DELL'IRPEF (In caso di scelta FIRMARE in UNO degli spazi sottostanti)

STATO * <input type="checkbox"/> X	CHIESA CATTOLICA	UNIONE CHIESE CRISTIANE AVVENTISTE DEL 7° GIORNO
ASSEMBLEE DI DIO IN ITALIA	CHIESA EVANGELICA VALDESE (Unione delle Chiese metodiste e Valdesi)	CHIESA EVANGELICA LUTERANA IN ITALIA
UNIONE COMUNITA' EBRAICHE ITALIANE	SACRA ARCIDIOCESI ORTODOSSA D'ITALIA ED ESARCATO PER L'EUROPA MERIDIONALE	CHIESA APOSTOLICA IN ITALIA
UNIONE CRISTIANA EVANGELICA BATTISTA D'ITALIA	UNIONE BUDDHISTA ITALIANA	UNIONE INDUISTA ITALIANA
ISTITUTO BUDDISTA ITALIANO SOKA GAKKAI (IBISG)		

(*) Per la scelta a favore dello Stato è possibile indicare anche uno dei seguenti codici:
 1 - Fame nel mondo; 2 - Calamità; 3 - Edilizia scolastica; 4 - Assistenza ai rifugiati; 5 - Beni culturali

AVVERTENZE

Per esprimere la scelta a favore di una delle istituzioni beneficiarie della quota dell'otto per mille dell'IRPEF, il contribuente deve apporre la propria firma nel riquadro corrispondente. La scelta deve essere fatta esclusivamente per una delle istituzioni beneficiarie.

La mancanza della firma in uno dei riquadri previsti costituisce scelta non espressa da parte del contribuente. In tal caso la ripartizione della quota d'imposta non attribuita è stabilita in proporzione alle scelte espresse. La quota non attribuita spettante alle Assemblee di Dio in Italia e alla Chiesa Apostolica in Italia è devoluta alla gestione statale.

CONFORME AL PROVVEDIMENTO AGENZIA DELLE ENTRATE DEL 31/01/2020 - ITWorking S.r.l. www.itworking.it

Codice fiscale

SCELTA PER LA DESTINAZIONE DEL CINQUE PER MILLE DELL'IRPEF (In caso di scelta FIRMARE in UNO degli spazi sottostanti)

<p>SOSTEGNO DEL VOLONTARIATO E DELLE ALTRE ORGANIZZAZIONI NON LUCRATIVE DI UTILITA' SOCIALE, DELLE ASSOCIAZIONI DI PROMOZIONE SOCIALE E DELLE ASSOCIAZIONI E FONDAZIONI RICONOSCIUTE CHE OPERANO NEI SETTORI DI CUI ALL'ART. 10, C. 1, LETT A), DEL D.LGS. N. 460 DEL 1997</p> <p>FIRMA <input checked="" type="checkbox"/></p> <p>Codice fiscale del beneficiario (eventuale) <input type="text" value="94026630213"/></p>	<p>FINANZIAMENTO DELLA RICERCA SCIENTIFICA E DELLA UNIVERSITA'</p> <p>FIRMA _____</p> <p>Codice fiscale del beneficiario (eventuale) <input type="text"/></p>
<p>FINANZIAMENTO DELLA RICERCA SANITARIA</p> <p>FIRMA _____</p> <p>Codice fiscale del beneficiario (eventuale) <input type="text"/></p>	<p>FINANZIAMENTO DELLE ATTIVITA' DI TUTELA, PROMOZIONE E VALORIZZAZIONE DEI BENI CULTURALI E PAESAGGISTICI (SOGETTI DI CUI ALL'ART. 2, COMMA 2, DEL D.P.C.M. 28 LUGLIO 2016)</p> <p>FIRMA _____</p> <p>Codice fiscale del beneficiario (eventuale) <input type="text"/></p>
<p>SOSTEGNO DELLE ATTIVITA' SOCIALI SVOLTE DAL COMUNE DI RESIDENZA</p> <p>FIRMA _____</p>	<p>SOSTEGNO ALLE ASSOCIAZIONI SPORTIVE DILETTANTISTICHE RICONOSCIUTE AI FINI SPORTIVI DAL CONI A NORMA DI LEGGE CHE SVOLGONO UNA RILEVANTE ATTIVITA' DI INTERESSE SOCIALE</p> <p>FIRMA _____</p> <p>Codice fiscale del beneficiario (eventuale) <input type="text"/></p>
<p>SOSTEGNO DEGLI ENTI GESTORI DELLE AREE PROTETTE</p> <p>FIRMA _____</p> <p>Codice fiscale del beneficiario (eventuale) <input type="text"/></p>	

CONFORME AL PROVVEDIMENTO AGENZIA DELLE ENTRATE DEL 3/10/2020 - ITWorking S.r.l. - www.itworking.it

AVVERTENZE Per esprimere la scelta a favore di una delle finalità destinatarie della quota del cinque per mille dell'IRPEF, il contribuente deve apporre la propria firma nel riquadro corrispondente. Il contribuente ha inoltre la facoltà di indicare anche il codice fiscale di un soggetto beneficiario. La scelta deve essere fatta esclusivamente per una sola delle finalità beneficiarie.

SCELTA PER LA DESTINAZIONE DEL DUE PER MILLE DELL'IRPEF (in caso di scelta FIRMARE nello spazio sottostante)

PARTITO POLITICO

CODICE FIRMA _____

AVVERTENZE Per esprimere la scelta a favore di uno dei partiti politici beneficiari del due per mille dell'IRPEF, il contribuente deve apporre la propria firma nel riquadro, indicando il codice del partito prescelto. La scelta deve essere fatta esclusivamente per uno solo dei partiti politici beneficiari.

In aggiunta a quanto indicato nell'informativa sul trattamento dei dati, contenuta nelle istruzioni, si precisa che i dati personali del contribuente verranno utilizzati solo dall'Agenzia delle Entrate per attuare la scelta.

RISERVATO AI CONTRIBUENTI ESONERATI

IN CASO DI UNA O PIU' SCELTE E' NECESSARIO APPORRE LA FIRMA ANCHE NEL RIQUADRO SOTTOSTANTE.
Per le modalità di invio della scheda da parte dei soggetti esonerati, vedere il capitolo 3 della parte II delle istruzioni.

Il sottoscritto dichiara, sotto la propria responsabilità, che non è tenuto né intende avvalersi della facoltà di presentare la dichiarazione dei redditi.

FIRMA _____

CODICE FISCALE



REDDITI
QUADRO LM.

Mod. N. **1**

Reddito dei soggetti che aderiscono al regime di vantaggio per l'imprenditoria giovanile e lavoratori in mobilità (Art. 27, commi 1 e 2, D.L. 6 luglio 2011, n. 98)
Reddito dei contribuenti che fruiscono del regime forfetario (art. 1, commi 54 - 89, della legge 23 dicembre 2014, n. 190)

SEZIONE I Regime di vantaggio Determinazione del reddito		LM1	Codice attività				
		LM2	Totale componenti positivi				,00
		LM3	Rimanenze (rialzi)				,00
Impresa <input type="checkbox"/>		LM4	Differenza (LM2 - LM3)				,00
		LM5	Totale componenti negativi	Commi 81 e 92 L. 208/2016	Art. 1, comma 8 L. 232/2016	Art. 1, comma 9 L. 232/2016	Art. 1, comma 10 L. 232/2016
Autonomo <input type="checkbox"/>		LM6	Reddito lordo e perdita (LM4 - LM5 col.6)				,00
		LM7	Contributi previdenziali e assistenziali				,00
Impresa familiare <input type="checkbox"/>		LM8	Reddito netto				,00
		LM9	Perdite pregresse		Misura limitata 80%	Misura Plena	,00
		LM10	Reddito al netto delle perdite soggetto ad imposta sostitutiva				,00
		LM11	Imposta sostitutiva 5%				,00
SEZIONE II Regime forfetario Determinazione del reddito		LM21	Sussistenza requisiti accesso al regime (art. 1, comma 64)		Assenza causa ostativa applicazione regime (art. 1, comma 57)		Nuova attività (art. 1, comma 65)
		LM22	Codice attività	Coefficiente ridottività	Componenti positivi	Diritto Autore Correlati	Reddito per attività
		LM23	552051	40,00 %	38.200,00	,00	15.280,00
Impresa <input checked="" type="checkbox"/>		LM24			,00	,00	,00
		LM25			,00	,00	,00
Autonomo <input type="checkbox"/>		LM26			,00	,00	,00
		LM27			,00	,00	,00
Impresa familiare <input type="checkbox"/>		LM34	Reddito lordo		Artigiani e commercianti	Gestione separata autonomi (art. 2 c. 26 L. 335/95)	15.280,00
		LM35	Contributi previdenziali e assistenziali				,00
		LM36	Reddito netto				15.280,00
		LM37	Perdite pregresse		Misura limitata 40%	Misura limitata 80%	Misura Plena
		LM38	Reddito al netto delle perdite soggetto ad imposta sostitutiva				15.280,00
		LM39	Imposta sostitutiva				2.292,00
SEZIONE III Determinazione dell'imposta dovuta		LM40	Riacquisto prima casa	Redditi prodotti all'estero	Fondi comuni	Sisma Abruzzo altri Immobili	
		LM41	Ritenute consorzio				,00
		LM42	Differenza				2.292,00
		LM43	Eccedenza d'imposta risultante dalla precedente dichiarazione				,00
		LM44	Eccedenza d'imposta risultante dalla precedente dichiarazione compensata nel Mod. F24				,00
		LM45	Acconti (di cui sospesi)				,00
		LM46	Imposta a debito				2.292,00
		LM47	Imposta a credito				,00
		LM48	Eccedenza di rimanenze di cui al rigo LM3				,00
		LM49	Eccedenza contributi previdenziali e assistenziali di cui al rigo LM7 e LM35 (riportare tale importo nel quadro RP)				,00
SEZIONE IV Perdite non compensate		LM50	Eccedenza 2014	Eccedenza 2016	Eccedenza 2017	Eccedenza 2018	Eccedenza 2019
		LM51	PERDITE RIPORTABILI SENZA LIMITI DI TEMPO (di cui relativa al presente anno)				,00

CONFORME AL PROVVEDIMENTO AGENZIA DELLE ENTRATE DEL 31/01/2020 - ITWorking S.r.l. www.itworking.it

CODICE FISCALE

[Redacted tax code]

**REDDITI
QUADRO RS**
Prospetti comuni ai quadri
RA, RD, RE, RF, RG, RH, LM e prospetti vari

Mod. N.

1

RS1 Quadro di riferimento		LM										
Plusvalenze e sopravvalenze attive	RS2 Importo complessivo da rettificare al sensi degli articoli 80, comma 4	1	,00	e 88, comma 2	2	,00						
	RS3 Quota costante degli importi di cui al rigo RS2	1	,00		2	,00						
	RS4 Importo complessivo da rettificare al sensi dell'art. 88, comma 3, lett. b) del Tuir					,00						
	RS5 Quota costante dell'importo di cui al rigo RS4					,00						
	Imputazione del reddito dell'impresa familiare		Codice fiscale		Quota di partecipazione		Quota di reddito					
RS6		1		2	%	3	,00					
		Quota reddito esente da ZFU		Quota delle ritenute d'acconto di cui non utilizzate		AOE						
		4	,00	5	,00	6	,00	7	,00			
RS7		1		2	%	3	,00					
		4	,00	5	,00	6	,00	7	,00			
Perdite pregresse non compensate nell'anno ex contribuenti minimi e fuoriusciti dal regime di vantaggio	RS8 Lavoro autonomo		Eccedenza 2014		Eccedenza 2015		Eccedenza 2016		Eccedenza 2017		Eccedenza 2018	
			1	,00	2	,00	3	,00	4	,00	5	,00
			Eccedenza 2014		Eccedenza 2015		Eccedenza 2016		Eccedenza 2017		Eccedenza 2018	
			1	,00	2	,00	3	,00	4	,00	5	,00
			Eccedenza 2014		Eccedenza 2015		Eccedenza 2016		Eccedenza 2017		Eccedenza 2018	
RS9 Impresa		Eccedenza 2014		Eccedenza 2015		Eccedenza 2016		Eccedenza 2017		Eccedenza 2018		
		1	,00	2	,00	3	,00	4	,00	5	,00	
RS11 PERDITE RIPIORTABILI SENZA LIMITI DI TEMPO		Eccedenza 2014		Eccedenza 2015		Eccedenza 2016		Eccedenza 2017		Eccedenza 2018		
		1	,00	2	,00	3	,00	4	,00	5	,00	
Perdite di lavoro autonomo (art. 36 e 37, DL 223/2006) non compensate nell'anno	RS12		Perdite da contabilità semplificata 2017 e 2018		Perdite da contabilità semplificata presente periodo		Perdite in contabilità ordinaria		Perdite riportabili senza limiti di tempo			
			1	,00	2	,00	3	,00	4	,00		
Perdite d'impresa non compensate nell'anno	RS13 PERDITE RIPIORTABILI IN MISURA PIENA		(di cui al presente periodo)		(di cui relativa al presente anno)							
			1	,00	2	,00						
Utili distribuiti da imprese estere partecipata e crediti d'imposte per le imposte pagate all'estero	DATI DEL SOGGETTO RESIDENTE E DELL'IMPRESA ESTERA PARTECIPATA											
	Trasparenza		Codice fiscale		Denominazione dell'impresa estera partecipata				Soggetto non residente		Utili distribuiti	
RS21		1		2		3		4		5	,00	
CREDITI PER LE IMPOSTE PAGATE ALL'ESTERO												
Crediti d'imposta												
Saldo iniziale		Imposta dovuta		Sul reddito		Sugli utili distribuiti		Saldo finale				
1		2		3		4		5				
RS22		1		2		3		4		5		

CONFORME AL PROVVEDIMENTO AGENZIA DELLE ENTRATE DEL 31/07/2020 - ITWorking S.r.l. www.itworking.it



Accanto ceduto per interruzione del regime art. 116 del TUIR	RS23	Codice fiscale	Codice	Data	Importo						
	RS24										
Ammortamento dei terreni	RS25	Fabbricati strumentali Industriali	Numero	Importo	Numero	Importo					
	RS26	Altri fabbricati strumentali									
Spese di rappresentanza per le imprese di nuova costituzione D.M. del 8/11/08 art. 1 c. 3	RS28				Spese non deducibili						
Prezzi di trasferimento	RS32	Processo di documentazione		Componenti positivi	Componenti negativi						
Consorzi di imprese	RS33	Codice fiscale			Ritenute						
Estremi identificativi rapporti finanziari	RS35	Codice fiscale	Codice di identificazione fiscale estero								
		Denominazione operatore finanziario				Tipo di rapporto					
Deduzione per capitale investito proprio (ACE)	Incrementi del capitale proprio		Decrementi del capitale proprio		Riduzioni	Differenza	Patrimonio netto				
	1	,00	2	,00	3	,00	4	,00	5	,00	
					Minor importo		6	,00	Rendimento		
					Rendimento attribuito		7	1,3%	Rendimenti totali		
	RS37		Codice fiscale	Rendimento ceduto		Eccedenza riportata		Rendimenti totali			
			a	b		c		d			
			Rendimento notoria società partecipata		Rendimento imprenditore utilizzato		Eccedenza trasformata in credito IRAP		Eccedenza riportabile		
			15		16		17		18		
			15		16		17		18		
			15		16		17		18		
Elementi conoscitivi											
RS38	Interpello		Conferimenti art. 10, co. 2		Conferimenti col. 2 sterilizzati		Corrispettivi art. 10, co. 3, lett. a)		Corrispettivi col. 4 sterilizzati		
	1	2	3	4	5	6	7	8	9	10	
	Corrispettivi art. 10, co. 3, lett. b)		Corrispettivi col. 6 sterilizzati		Incrementi art. 10, co. 3, lett. g)		Incrementi col. 8 sterilizzati				
	6	7	8	9							
		Conferimenti art. 10, co. 4		Conferimenti col. 10 sterilizzati							
10	11										
RS40	Ritenute								Ritenute		
Canone Rai											
RS41	Intestazione abbonamento				Numero abbonamento						
	Contine				C.A.P.		Codice Comune				
	Frazione, via e numero civico				C.A.P.		Codice Comune				
RS42		Categoria		Data versamento							
		D		31 01 2019							

CONFORME AL PROVVEDIMENTO AGENZIA DELLE ENTRATE DEL 31/01/2020 - ITWorking S.r.l. - www.itworking.it

Prospetto del crediti		Valore di bilancio	Valore fiscale
RS48	Ammontare complessivo delle svalutazioni dirette e degli accantonamenti risultanti al termine dell'esercizio precedente	,00	,00
RS49	Risultato dell'esercizio	,00	,00
RS50	Differenza	,00	,00
RS51	Svalutazioni e accantonamenti dell'esercizio	,00	,00
RS52	Ammontare complessivo delle svalutazioni dirette e degli accantonamenti risultanti a fine esercizio	,00	,00
RS53	Valore dei crediti risultanti in bilancio	,00	,00
Dati di bilancio			
RS97	Immobilizzazioni immateriali		,00
RS98	Immobilizzazioni materiali	Fondo ammortamento beni materiali ¹	,00 ²
RS99	Immobilizzazioni finanziarie		,00
RS100	Rimanenze di materie prime, sussidiarie e di consumo, in corso di lavorazione, prodotti finiti		,00
RS101	Crediti verso clienti compresi nell'attivo circolante		,00
RS102	Altri crediti compresi nell'attivo circolante		,00
RS103	Attività finanziarie che non costituiscono immobilizzazioni		,00
RS104	Disponibilità liquide		,00
RS105	Rischi e risconti attivi		,00
RS106	Totale attivo		,00
RS107	Patrimonio netto	Saldo iniziale ¹	,00 ²
RS108	Fondi per rischi e oneri		,00
RS109	Trattamento di fine rapporto di lavoro subordinato		,00
RS110	Debiti verso banche e altri finanziatori esigibili entro l'esercizio successivo		,00
RS111	Debiti verso banche e altri finanziatori esigibili oltre l'esercizio successivo		,00
RS112	Debiti verso fornitori		,00
RS113	Altri debiti		,00
RS114	Rischi e risconti passivi		,00
RS115	Totale passivo		,00
RS116	Ricavi delle vendite		,00
RS117	Altri oneri di produzione e vendita (di cui per lavoro dipendente) ¹	,00 ²	,00
Minusvalenze e differenze negative	RS118	N. atti di disposizione ¹ Minusvalenze ²	,00
	RS119	N. atti di disposizione ¹ Minusvalenze/Azioni ² N. Atti di disposizione ³ Minusvalenze/Atti titoli ⁴ Dividendi ⁵	,00
Variatione dei criteri di valutazione	RS120		
Comunicazione (Art. 4 D.M. 3 Agosto 2018)	RS136	Esistenza dei presupposti per la riduzione dei termini di decadenza	
Conservazione dei documenti rilevanti ai fini tributari	RS140		2
Patent box (D.M. 28/11/2017)	RS142	Software protetto da copyright (art. 6, c. 1, lett. a)	Numero beni ¹ Reddito agevolabile ²
	RS143	Brevetti industriali (art. 6, c. 1, lett. b)	¹ ²
	RS144	Disegni e modelli (art. 6, c. 1, lett. c)	¹ ²
	RS145	Processi, formule e informazioni industriali (art. 6, c. 1, lett. d)	¹ ²
	RS146	Beni immateriali collegati da vincolo di complementarietà (art. 6, c. 1, lett. e)	¹ ²
Patent box Art. 4, D.L. 34 del 2019)	RS147	Opzione ¹ Possesso documentazione ²	



Grandfathering (Patent box)	RS148	Numero marchi	1	Reddito agevolabile	2	,00	Società correlate	3	4	5	6	7																																																																		
Rideterminazione dell'acconto	RS149	Reddito complessivo rideterminato	1	Imposta rideterminata	2	,00	Acconto Irpef rideterminato	3	,00	Imponibile addizionale comunale	4	,00	Addizionale comunale	5	,00																																																															
ZONE FRANCHE URBANE (ZFU)																																																																														
Sezione I Dati ZFU	RS280	Codice ZFU	1	N. periodo d'imposta	2	N. dipendenti assunti	3	Reddito ZFU	4	,00	Reddito esente (rullo)	5	,00																																																																	
	RS281	Codice fiscale	6	Ammontare agevolazione	7	,00	Agevolazione utilizzata per versamento acconti	8	,00	Differenza (col. 8 - col. 7)	9	,00																																																																		
RS282	1	2	3	4	,00	5	,00	6	,00	7	,00	8	,00	9	,00																																																															
RS283	1	2	3	4	,00	5	,00	6	,00	7	,00	8	,00	9	,00																																																															
RS284	1	2	3	4	,00	5	,00	6	,00	7	,00	8	,00	9	,00																																																															
<table border="1"> <tr> <td>Reddito esente/Quadro RF</td> <td>1</td> <td>,00</td> <td>Reddito esente/Quadro RG</td> <td>2</td> <td>,00</td> <td>Reddito esente/Quadro RE</td> <td>3</td> <td>,00</td> <td>Reddito Impresa esente/Quadro RH</td> <td>4</td> <td>,00</td> <td>Reddito esente ass. professionali/Quadro RH</td> <td>5</td> <td>,00</td> </tr> <tr> <td>Totale reddito esente Invito</td> <td>6</td> <td>,00</td> <td>Totale agevolazione</td> <td>7</td> <td>,00</td> <td>Perdite/Quadro RF</td> <td>8</td> <td>,00</td> <td>Perdite/Quadro RG</td> <td>9</td> <td>,00</td> <td>Perdite/Quadro RE</td> <td>10</td> <td>,00</td> </tr> <tr> <td>Perdite/Quadro RH Impresa contabile ordinaria</td> <td>11</td> <td>,00</td> <td>Perdite/Quadro RH Impresa contabile semplificata</td> <td>12</td> <td>,00</td> <td>Perdite/Quadro RH Associazione professionali</td> <td>13</td> <td>,00</td> <td>Perdite di CRI utilizzato in misura piena</td> <td>14</td> <td>,00</td> </tr> </table>																Reddito esente/Quadro RF	1	,00	Reddito esente/Quadro RG	2	,00	Reddito esente/Quadro RE	3	,00	Reddito Impresa esente/Quadro RH	4	,00	Reddito esente ass. professionali/Quadro RH	5	,00	Totale reddito esente Invito	6	,00	Totale agevolazione	7	,00	Perdite/Quadro RF	8	,00	Perdite/Quadro RG	9	,00	Perdite/Quadro RE	10	,00	Perdite/Quadro RH Impresa contabile ordinaria	11	,00	Perdite/Quadro RH Impresa contabile semplificata	12	,00	Perdite/Quadro RH Associazione professionali	13	,00	Perdite di CRI utilizzato in misura piena	14	,00																					
Reddito esente/Quadro RF	1	,00	Reddito esente/Quadro RG	2	,00	Reddito esente/Quadro RE	3	,00	Reddito Impresa esente/Quadro RH	4	,00	Reddito esente ass. professionali/Quadro RH	5	,00																																																																
Totale reddito esente Invito	6	,00	Totale agevolazione	7	,00	Perdite/Quadro RF	8	,00	Perdite/Quadro RG	9	,00	Perdite/Quadro RE	10	,00																																																																
Perdite/Quadro RH Impresa contabile ordinaria	11	,00	Perdite/Quadro RH Impresa contabile semplificata	12	,00	Perdite/Quadro RH Associazione professionali	13	,00	Perdite di CRI utilizzato in misura piena	14	,00																																																																			
Sezione II Quadro RN Rideterminato	RS301	Reddito complessivo	1	,00																																																																										
RS303	Oneri deducibili	2	,00																																																																											
RS304	Reddito Imponibile	3	,00																																																																											
RS305	Imposta lorda	4	,00																																																																											
RS308	Totale detrazioni per carichi famiglia e lavoro	5	,00																																																																											
RS322	Totale detrazioni d'imposta	6	,00																																																																											
RS325	Totale altre detrazioni e crediti d'imposta	7	,00																																																																											
RS326	Imposta netta	8	,00																																																																											
RS334	Differenza	9	,00																																																																											
RS335	Crediti d'imposta per imprese e lavoratori autonomi	10	,00																																																																											
<table border="1"> <tr> <td>Start up RPT 2016 RPT19</td> <td>1</td> <td>,00</td> <td>Start up RPT 2016 RPT20</td> <td>2</td> <td>,00</td> <td>Start up RPT 2020 RPT1</td> <td>3</td> <td>,00</td> </tr> <tr> <td>Start up RPT 2016 RPT20</td> <td>6</td> <td>,00</td> <td>Cassa RPT1 col. 1</td> <td>11</td> <td>,00</td> <td>Scopio RPT1 col. 1</td> <td>12</td> <td>,00</td> </tr> <tr> <td>Start up RPT 2016 RPT21</td> <td>13</td> <td>,00</td> <td>Medesimo RPT1 col. 4</td> <td>14</td> <td>,00</td> <td>Scopio RPT1 col. 5</td> <td>15</td> <td>,00</td> </tr> <tr> <td>Start up RPT 2016 RPT22</td> <td>21</td> <td>,00</td> <td>Scopio RPT20</td> <td>26</td> <td>,00</td> <td>Scopio RPT21</td> <td>27</td> <td>,00</td> </tr> <tr> <td>Start up RPT 2016 RPT23</td> <td>28</td> <td>,00</td> <td>Debiti RPT1 RPT 2016</td> <td>31</td> <td>,00</td> <td>Debiti RPT1 RPT 2017</td> <td>32</td> <td>,00</td> </tr> <tr> <td>Start up RPT 2016 RPT24</td> <td>33</td> <td>,00</td> <td>Assicurazione RPT1 RPT 20</td> <td>36</td> <td>,00</td> <td>Debiti RPT1 RPT 2018</td> <td>37</td> <td>,00</td> </tr> <tr> <td>Start up RPT 2016 RPT25</td> <td>33</td> <td>,00</td> <td>Start up RPT 2020</td> <td>39</td> <td>,00</td> <td>Start up RPT 2020</td> <td>40</td> <td>,00</td> </tr> </table>																Start up RPT 2016 RPT19	1	,00	Start up RPT 2016 RPT20	2	,00	Start up RPT 2020 RPT1	3	,00	Start up RPT 2016 RPT20	6	,00	Cassa RPT1 col. 1	11	,00	Scopio RPT1 col. 1	12	,00	Start up RPT 2016 RPT21	13	,00	Medesimo RPT1 col. 4	14	,00	Scopio RPT1 col. 5	15	,00	Start up RPT 2016 RPT22	21	,00	Scopio RPT20	26	,00	Scopio RPT21	27	,00	Start up RPT 2016 RPT23	28	,00	Debiti RPT1 RPT 2016	31	,00	Debiti RPT1 RPT 2017	32	,00	Start up RPT 2016 RPT24	33	,00	Assicurazione RPT1 RPT 20	36	,00	Debiti RPT1 RPT 2018	37	,00	Start up RPT 2016 RPT25	33	,00	Start up RPT 2020	39	,00	Start up RPT 2020	40	,00
Start up RPT 2016 RPT19	1	,00	Start up RPT 2016 RPT20	2	,00	Start up RPT 2020 RPT1	3	,00																																																																						
Start up RPT 2016 RPT20	6	,00	Cassa RPT1 col. 1	11	,00	Scopio RPT1 col. 1	12	,00																																																																						
Start up RPT 2016 RPT21	13	,00	Medesimo RPT1 col. 4	14	,00	Scopio RPT1 col. 5	15	,00																																																																						
Start up RPT 2016 RPT22	21	,00	Scopio RPT20	26	,00	Scopio RPT21	27	,00																																																																						
Start up RPT 2016 RPT23	28	,00	Debiti RPT1 RPT 2016	31	,00	Debiti RPT1 RPT 2017	32	,00																																																																						
Start up RPT 2016 RPT24	33	,00	Assicurazione RPT1 RPT 20	36	,00	Debiti RPT1 RPT 2018	37	,00																																																																						
Start up RPT 2016 RPT25	33	,00	Start up RPT 2020	39	,00	Start up RPT 2020	40	,00																																																																						
Regime forfetario per gli esercenti attività d'impresa, arti e professioni - Obblighi informativi	RS371	Codice fiscale	1	Reddito	2	,00																																																																								
RS372	1	2	,00																																																																											
RS373	1	2	,00																																																																											
Esercenti attività d'impresa																																																																														
RS375	Mozzi di trasporto/veicoli utilizzati nell'attività	numero																																																																												
RS376	Costi per l'acquisto di materie prime, sussidiarie, semilavorati e merci		,00																																																																											
RS377	Costo per il godimento di beni di terzi (canoni di leasing, canoni relativi a beni immobili, royalties)		,00																																																																											
RS378	Spese per l'acquisto carburante per l'autotrazione		,00																																																																											
Esercenti attività di lavoro autonomo																																																																														
RS381	Consumi		,00																																																																											

Aluti di Stato

Codice aiuto			Codice Regione			Quadro																	
1			2			3																	
BASE GIURIDICA																							
Tipo norma			Anno			Numero			Articolo			Estensione			Numero			Estensione			Lettera		
4			5			6			7			8			9			10			11		
Forma Giuridica			Dimensione Impresa			Codice attività ATECO			Settore			Tipo SIEG			Importo totale aiuto spettante								
12			13			14			15			16			17								
												,00											
DATI DEL PROGETTO																							
Data inizio			Data fine			Codice Regione			Codice Comune			CAP											
18 giorno mese anno			19 giorno mese anno			20			21			22											
Tipologia (Me, piazza, ecc.)			Indirizzo			Numero civico																	
23			24			25																	
Tipologia costi			Costi agevolabili			Intensità di aiuto			Importo aiuto spettante														
26			27			28			29														
												,00											
IMPRESA UNICA																							
Codice fiscale			Codice fiscale			Codice fiscale			Codice fiscale														
1			2			3			4														
Codice fiscale			Codice fiscale			Codice fiscale			Codice fiscale														
5			6			7			8														
Codice fiscale			Codice fiscale			Codice fiscale			Codice fiscale														
9			10			11			12														
RS401																							
RS402																							
RS430																							

**SERVIZIO TELEMATICO ENTRATEL DI PRESENTAZIONE DELLE DICHIARAZIONI
COMUNICAZIONE DI AVVENUTO RICEVIMENTO (art. 3, comma 10, D.P.R. 322/1998)**

MODELLO DI DICHIARAZIONE REDDITI 2020 PERSONE FISICHE Periodo di imposta 2019
PROTOCOLLO N. 20111608302122761 - 000014 DICHIARAZIONE presentata il 16/11/2020
LA DICHIARAZIONE E' STATA ACCOLTA

TIPO DI DICHIARAZIONE	Quadro RW: NO Quadro VO: NO Quadro AC: NO ISA: NO Dichiarazione correttiva nei termini : NO Dichiarazione integrativa : NO Dichiarazione integrativa art.2, co.8-ter, DPR 322/98: NO Eventi eccezionali : NO
DATI DEL CONTRIBUENTE	Cognome e nome : DIOLI LODOVICA Codice fiscale : ██████████ Partita IVA : 02804910210
EREDE, CURATORE FALLIMENTARE O DELL'EREDITA', ETC.	Cognome e nome : --- Codice fiscale : --- Codice carica : --- Data carica : --- Data inizio procedura : --- Data fine procedura : --- Procedura non ancora terminata: --- Codice fiscale societa' o ente dichiarante : ---
IMPEGNO ALLA PRESENTAZIONE TELEMATICA	Codice fiscale dell'incaricato: 02210440224 Soggetto che ha predisposto la dichiarazione: 2 Ricezione avviso telematico controllo automatizzato dichiarazione: SI Ricezione altre comunicazioni telematiche: SI Data dell'impegno: 10/04/2020
VISTO DI CONFORMITA'	Codice fiscale responsabile C.A.F.: --- Codice fiscale C.A.F.: --- Codice fiscale professionista : ---
CERTIFICAZIONE TRIBUTARIA	Codice fiscale del professionista : --- Codice fiscale o partita IVA del soggetto diverso dal certificatore che ha predisposto la dichiarazione e tenuto le scritture contabili : ---
FIRMA DELLA DICHIARAZIONE	Quadri dichiarati: RB:1 RC:1 RN:1 RP:1 RS:1 RV:1 RX:1 LM:1 Invio avviso telematico controllo automatizzato dichiarazione all'intermediario: SI Invio altre comunicazioni telematiche all'intermediario: SI Situazioni particolari: -- Esonero dall'apposizione del visto di conformita': NO

L'Agenzia delle Entrate provvedera' ad eseguire sul documento presentato i controlli previsti dalla normativa vigente.
Comunicazione di avvenuto ricevimento prodotta il 16/11/2020

**SERVIZIO TELEMATICO ENTRATEL DI PRESENTAZIONE DELLE DICHIARAZIONI
COMUNICAZIONE DI AVVENUTO RICEVIMENTO (art. 3, comma 10, D.P.R. 322/1998)**

MODELLO DI DICHIARAZIONE REDDITI 2020 PERSONE FISICHE Periodo di imposta 2019
 PROTOCOLLO N. 20111608302122761 - 000014 DICHIARAZIONE presentata il 16/11/2020

DATI DEL CONTRIBUENTE **Cognome e nome : DIOLI LODOVICA**
 Codice fiscale : ██████████

RIEPILOGO DATI CONTABILI PRINCIPALI

Quadri compilati : RB RC RN RP RS RV RX LM

LM006001 REDDITO O PERDITA REGIME DI VANTAGGIO	--
LM011001 IMPOSTA SOSTITUTIVA REGIME DI VANTAGGIO	--
LM034003 REDDITO REGIME FORFETARIO	15.280,00
LM039001 IMPOSTA SOSTITUTIVA REGIME FORFETARIO	2.292,00
RN001005 REDDITO COMPLESSIVO	23.497,00
RN026001 IMPOSTA NETTA	4.008,00
RN043002 BONUS IRPEF FRUIBILE IN DICHIARAZIONE	---
RN043003 BONUS IRPEF DA RESTITUIRE	---
RN045002 IMPOSTA A DEBITO	---
RN046001 IMPOSTA A CREDITO	6.098,00
RV002002 ADDIZIONALE REGIONALE ALL'IRPEF DOVUTA	--
RV010002 ADDIZIONALE COMUNALE ALL'IRPEF DOVUTA	--

Comunicazione di avvenuto ricevimento prodotta il 16/11/2020